

CORTE AA
ESC. 1:50

FACHADA LATERAL
ESC. 1:50

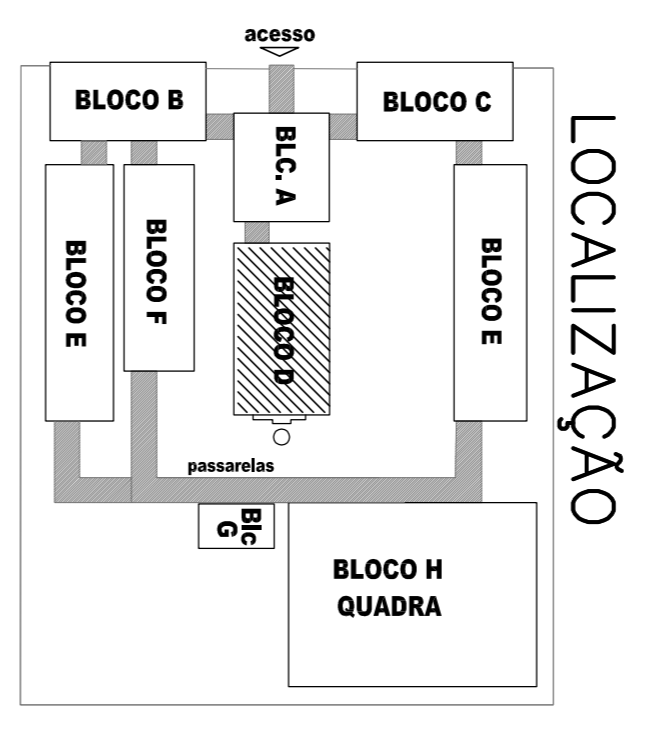

LOCALIZAÇÃO

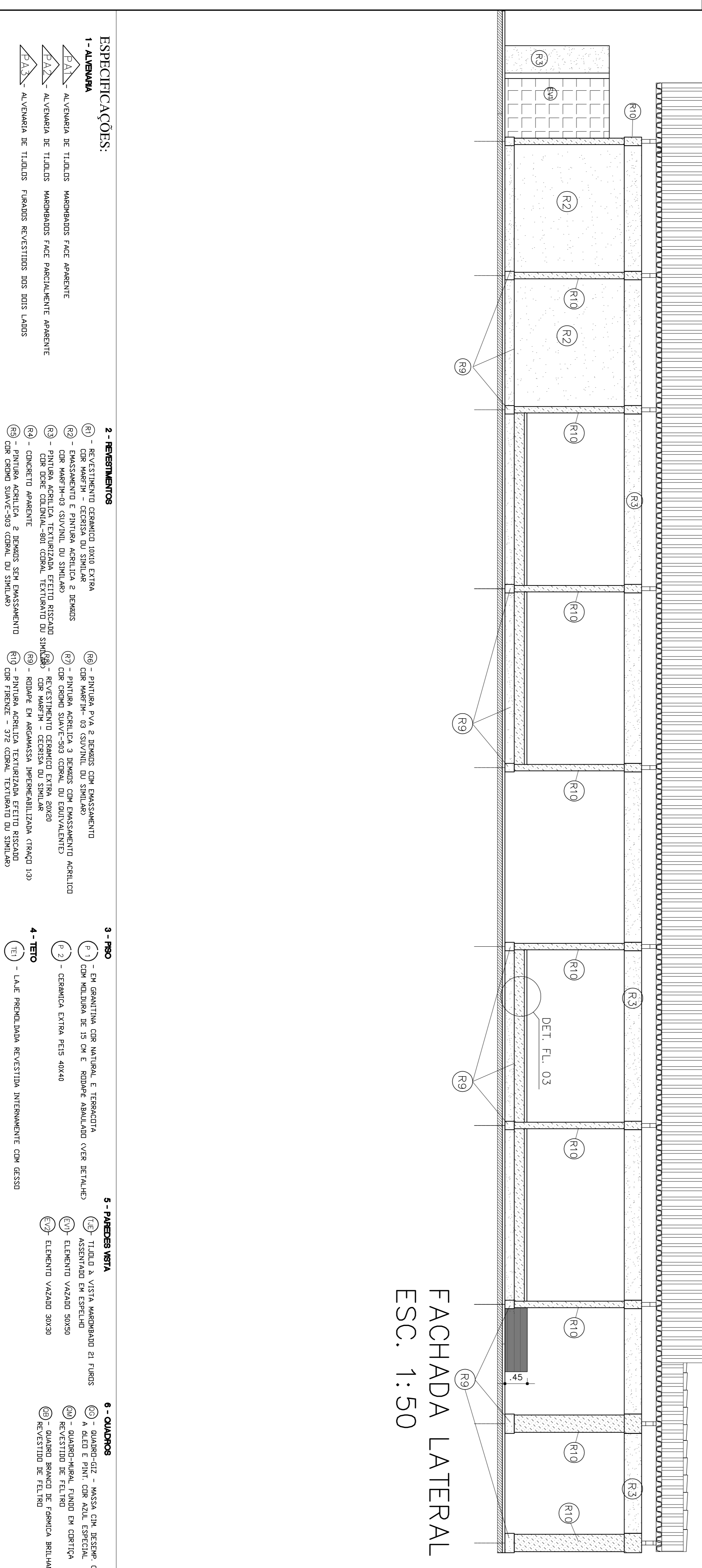

- ESPECIFICAÇÕES:**
- 1 - ALVENARIA**
- MA-1 - ALVENARIA DE TÍDULOS MAROMBADOS FACE APARENTE
 - MA-2 - ALVENARIA DE TÍDULOS MAROMBADOS FACE PARCIALMENTE APARENTE
 - MA-3 - ALVENARIA DE TÍDULOS FURADOS REVESTIDOS DOS DOIS LADOS
- 2 - REVESTIMENTOS**
- R1 - REVESTIMENTO CERÂMICO 10X10 EXTRA
 - R2 - CERÂMICA DE 15 CM E BORDA ABALADO (VER DETALHE)
 - R3 - MASSAMENTO E PINTURA ACRÍLICA 2 DEMAS
 - R4 - PINTURA ACRÍLICA TEXTURIZADA EFEITO RISSADO
 - R5 - PINTURA ACRÍLICA 3 DEMAS COM EMASSAMENTO ACRÍLICO
 - R6 - PINTURA ACRÍLICA 3 DEMAS COM EMASSAMENTO ACRÍLICO
 - R7 - PINTURA ACRÍLICA 3 DEMAS COM EMASSAMENTO ACRÍLICO
 - R8 - PINTURA ACRÍLICA 3 DEMAS COM EMASSAMENTO ACRÍLICO
 - R9 - PINTURA ACRÍLICA 3 DEMAS COM EMASSAMENTO ACRÍLICO
 - R10 - PINTURA ACRÍLICA 3 DEMAS COM EMASSAMENTO ACRÍLICO
 - R11 - PINTURA ACRÍLICA 3 DEMAS COM EMASSAMENTO ACRÍLICO
 - R12 - PINTURA ACRÍLICA 3 DEMAS COM EMASSAMENTO ACRÍLICO
 - R13 - PINTURA ACRÍLICA 3 DEMAS COM EMASSAMENTO ACRÍLICO
 - R14 - PINTURA ACRÍLICA 3 DEMAS COM EMASSAMENTO ACRÍLICO
 - R15 - PINTURA ACRÍLICA 3 DEMAS COM EMASSAMENTO ACRÍLICO
 - R16 - PINTURA ACRÍLICA 3 DEMAS COM EMASSAMENTO ACRÍLICO
 - R17 - PINTURA ACRÍLICA 3 DEMAS COM EMASSAMENTO ACRÍLICO
 - R18 - PINTURA ACRÍLICA 3 DEMAS COM EMASSAMENTO ACRÍLICO
 - R19 - PINTURA ACRÍLICA 3 DEMAS COM EMASSAMENTO ACRÍLICO
 - R20 - PINTURA ACRÍLICA 3 DEMAS COM EMASSAMENTO ACRÍLICO
 - R21 - PINTURA ACRÍLICA 3 DEMAS COM EMASSAMENTO ACRÍLICO
 - R22 - PINTURA ACRÍLICA 3 DEMAS COM EMASSAMENTO ACRÍLICO
 - R23 - PINTURA ACRÍLICA 3 DEMAS COM EMASSAMENTO ACRÍLICO
 - R24 - PINTURA ACRÍLICA 3 DEMAS COM EMASSAMENTO ACRÍLICO
 - R25 - PINTURA ACRÍLICA 3 DEMAS COM EMASSAMENTO ACRÍLICO
 - R26 - PINTURA ACRÍLICA 3 DEMAS COM EMASSAMENTO ACRÍLICO
 - R27 - PINTURA ACRÍLICA 3 DEMAS COM EMASSAMENTO ACRÍLICO
 - R28 - PINTURA ACRÍLICA 3 DEMAS COM EMASSAMENTO ACRÍLICO
 - R29 - PINTURA ACRÍLICA 3 DEMAS COM EMASSAMENTO ACRÍLICO
 - R30 - PINTURA ACRÍLICA 3 DEMAS COM EMASSAMENTO ACRÍLICO
 - R31 - PINTURA ACRÍLICA 3 DEMAS COM EMASSAMENTO ACRÍLICO
 - R32 - PINTURA ACRÍLICA 3 DEMAS COM EMASSAMENTO ACRÍLICO
 - R33 - PINTURA ACRÍLICA 3 DEMAS COM EMASSAMENTO ACRÍLICO
 - R34 - PINTURA ACRÍLICA 3 DEMAS COM EMASSAMENTO ACRÍLICO
 - R35 - PINTURA ACRÍ

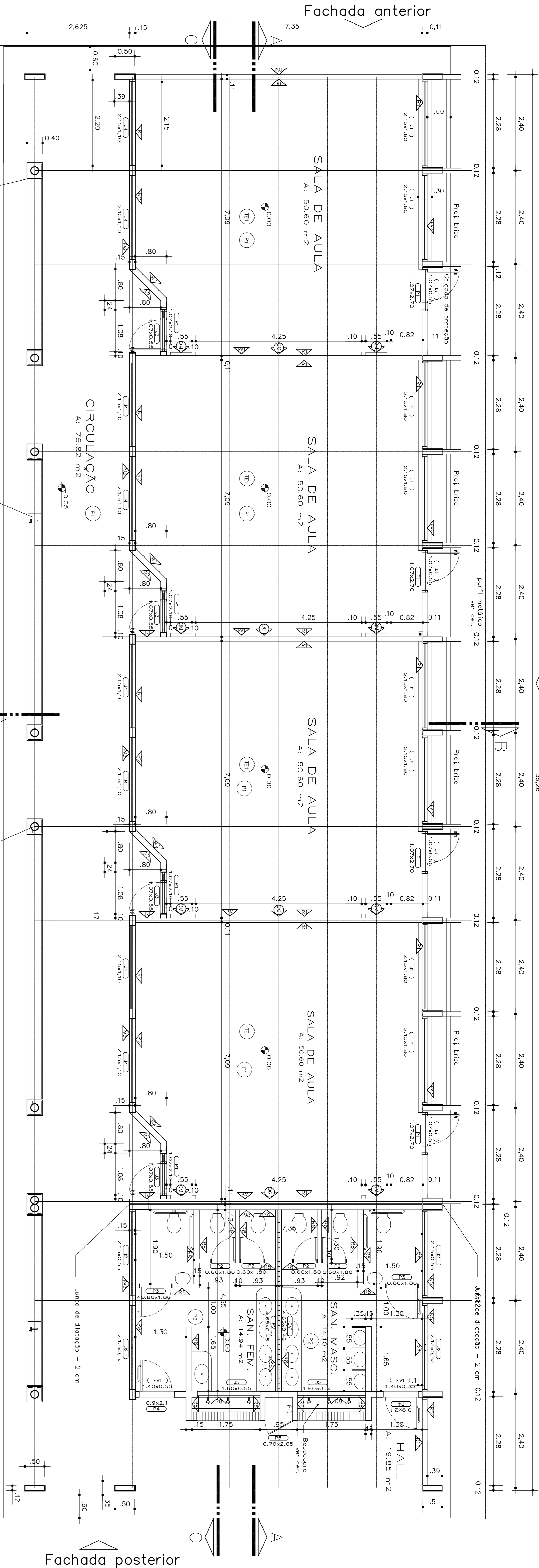

PLANTA BAIXA
ESC. 1:50

QUADRO DE ESQUADRIAS

NOME	MEDIDAS	TIPO	QUANT.
J1	2,15 x 1,80 m	CORREY/BASCULANTE	8
J2	2,15 x 0,55 m	BASCULANTE	4
J3	1,07 x 0,55 m	BASCULANTE	8
J4	2,15 x 1,10 m	BASCULANTE	8
J5	1,75 x 1,10 m	BASCULANTE	2
P1	1,075 x 2,10 m	ABRIR/FIXO	8
P2	0,60 x 1,80 m	ABRIR	2
P3	0,80 x 1,80 m	ABRIR	2
P4	0,90 x 2,10 m	ABRIR	2
P5	0,70 x 2,05 m	ABRIR VENEZ. MET.	1

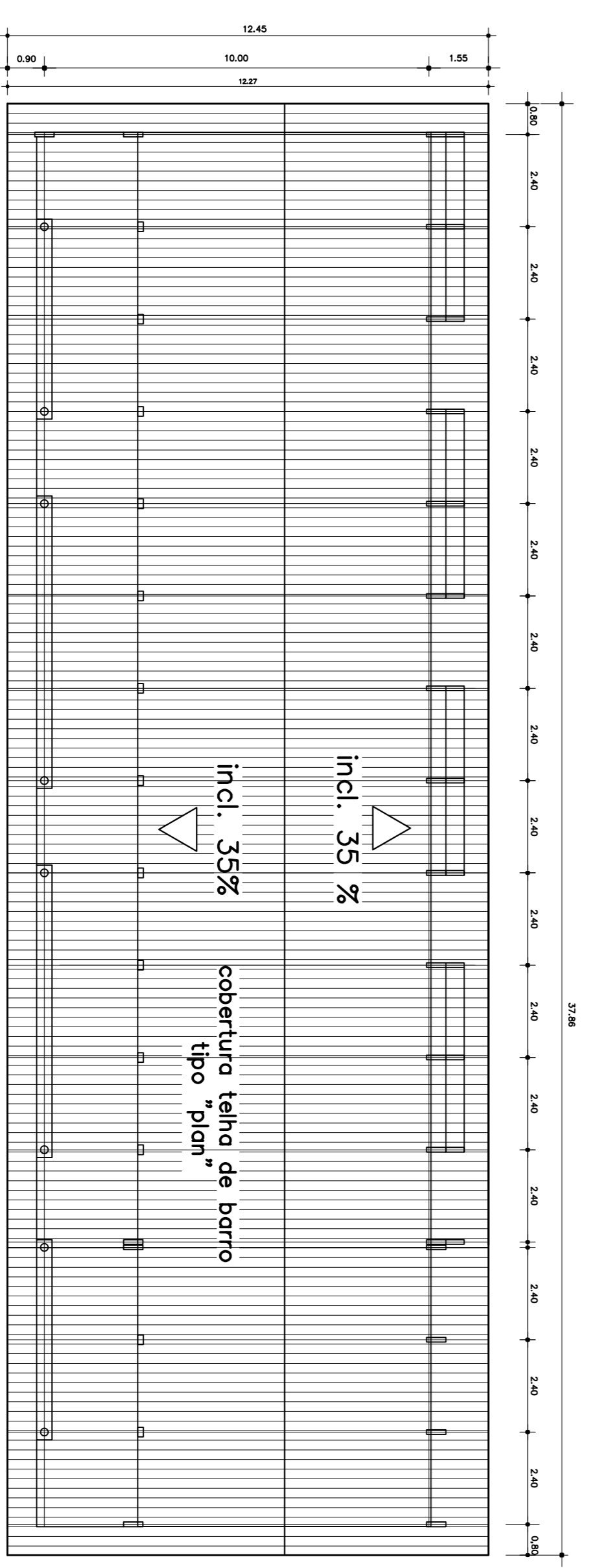

PLANTA DE COBERTURA
ESC. 1:125

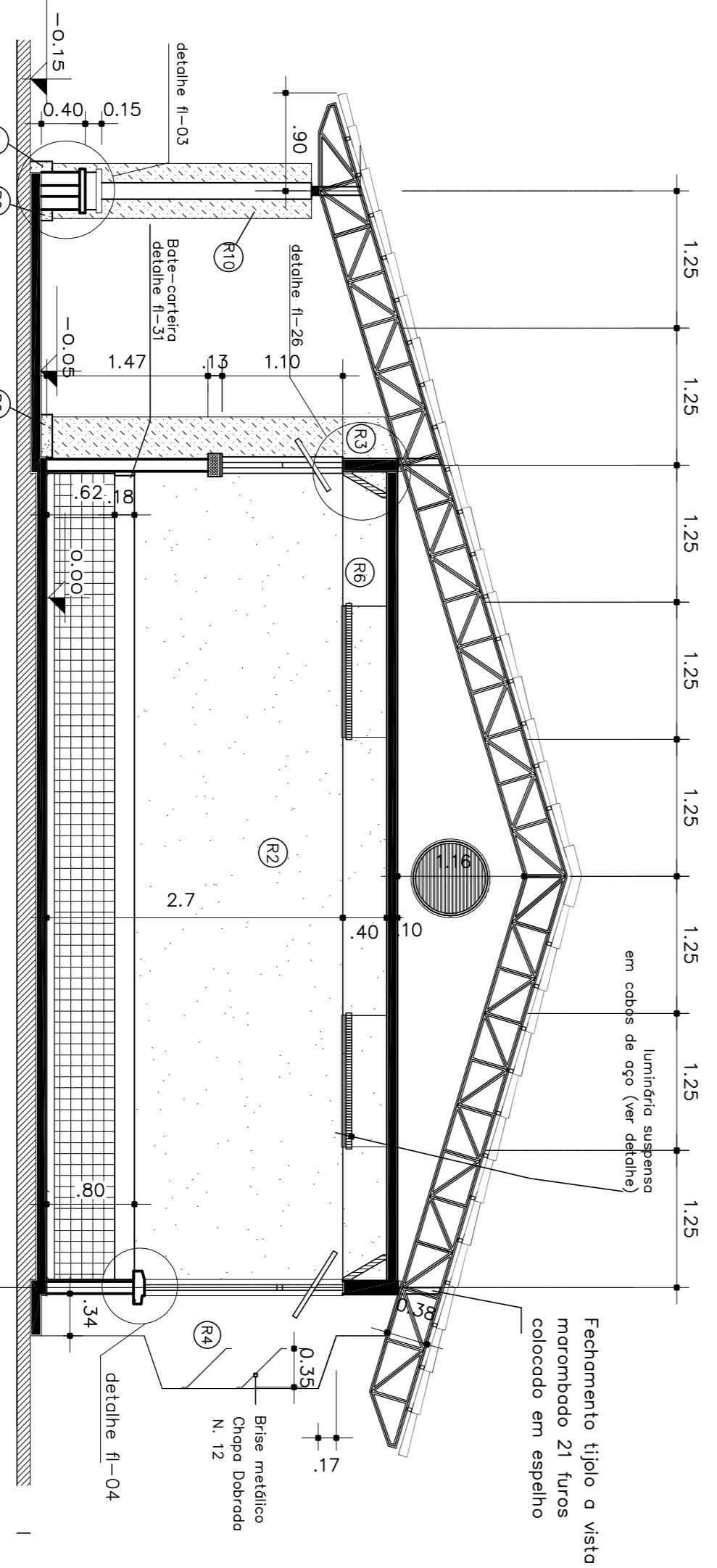

CORTE BB
ESC. 1:50

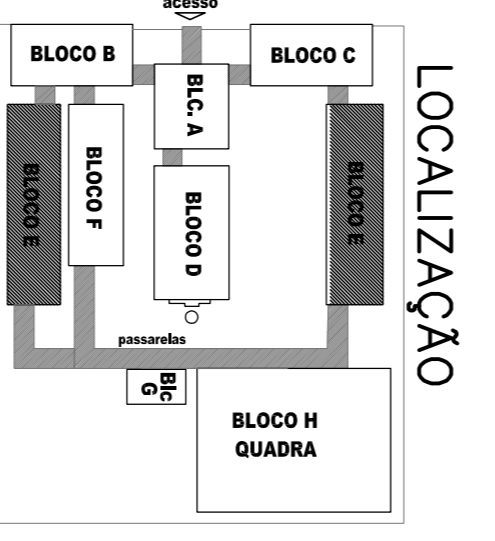

- ESPECIFICAÇÕES:**
- 1 - ALVENARIA**
- PA-1 - ALVENARIA DE TIJOLAS HAMBURGÃOS FACE APARENTE
 - PA-2 - ALVENARIA DE TIJOLAS HAMBURGÃOS FACE PARALELA APARENTE
 - PA-3 - ALVENARIA DE TIJOLAS HAMBURGÃOS REVESTIDOS DOS DOIS LADOS
- 2 - REVESTIMENTOS**
- RE-1 - REVESTIMENTO CERÂMICO DOBRO EXTRA
 - RE-2 - COR MARMEM - CERÂMICA DO SIMILAR
 - RE-3 - EMBASSAMENTO E PINTURA AGRÍCOLA 2 BRANÇOS
 - RE-4 - COR MARMEM-03 ISOMAR (OU SIMILAR)
 - RE-5 - PINTURA AGRÍCOLA TEXTURADA EFEITO BRANCO
 - RE-6 - COR MARMEM-01 ISOMAR (OU SIMILAR)
 - RE-7 - PINTURA AGRÍCOLA 2 BRANÇOS SEM EMBASSAMENTO
 - RE-8 - COR MARMEM-01 ISOMAR (OU SIMILAR)
 - RE-9 - PINTURA AGRÍCOLA 2 BRANÇOS SEM EMBASSAMENTO
 - RE-10 - COR MARMEM-01 ISOMAR (OU SIMILAR)
 - RE-11 - PINTURA AGRÍCOLA 2 BRANÇOS SEM EMBASSAMENTO
 - RE-12 - COR MARMEM-01 ISOMAR (OU SIMILAR)
- 3 - FERRO**
- FE-1 - EM BRANCA COM NATURAL E TERMOACOTA
 - FE-2 - COM HODURA DE 5 CM RODUPE ABALADO IVER DETALHE
 - FE-3 - CERÂMICA EXTRA PÉS TACAO
- 4 - TETO**
- TE-1 - LAJE PREPARADA REVESTIDA INTERNAMENTE COM GESSO
- 5 - PAREDEIS MATA**
- PM-1 - TUDO À VISTA HAMBURGADO 21 FIBRAS
 - PM-2 - ASSENTADO EM ESPERIL
 - PM-3 - ELEMENTO VAZADO 5X5X3
 - PM-4 - ELEMENTO VAZADO 3X3X3
- 6 - QUADROS**
- QU-1 - QUADRO-02 - MASSA EM DESPE/C/MASSA
 - QU-2 - A TELA EM TINTA COM AZUL ESPECIAL
 - QU-3 - QUADRO-VIGIA, PAINEL DE CERTEZA
 - QU-4 - REVESTIDO DE FELTRO
 - QU-5 - QUADRO BRANCO DE FIBRA BRILHANTE
 - QU-6 - REVESTIDO DE FELTRO

GOVERNADOR DO ESTADO
BRASIL Ministério da Educação
FNDE Fundo Nacional de Desenvolvimento da Educação

PROJETO PADRÃO - FNDE

MUNICÍPIO - UF: _____
PROPRIETÁRIO: _____
ENDEREÇO: _____

PROPRIETÁRIO: _____
RESP. TÉCNICO: _____
Eng. Emília Beldino de Carvalho - CREA-00 3229/D
AUTOR DO PROJETO

CREA

PROJETO ARQUITETÔNICO

ESCOLA 12 SALAS DE AULA

BLOCO E: 4 SALAS COM SANITÁRIOS

PLANTA-Baixa-COBERTURA-CORTE BB

ÁREA CONSTRUIDA: 371,75m²

PRONCIA 14/56

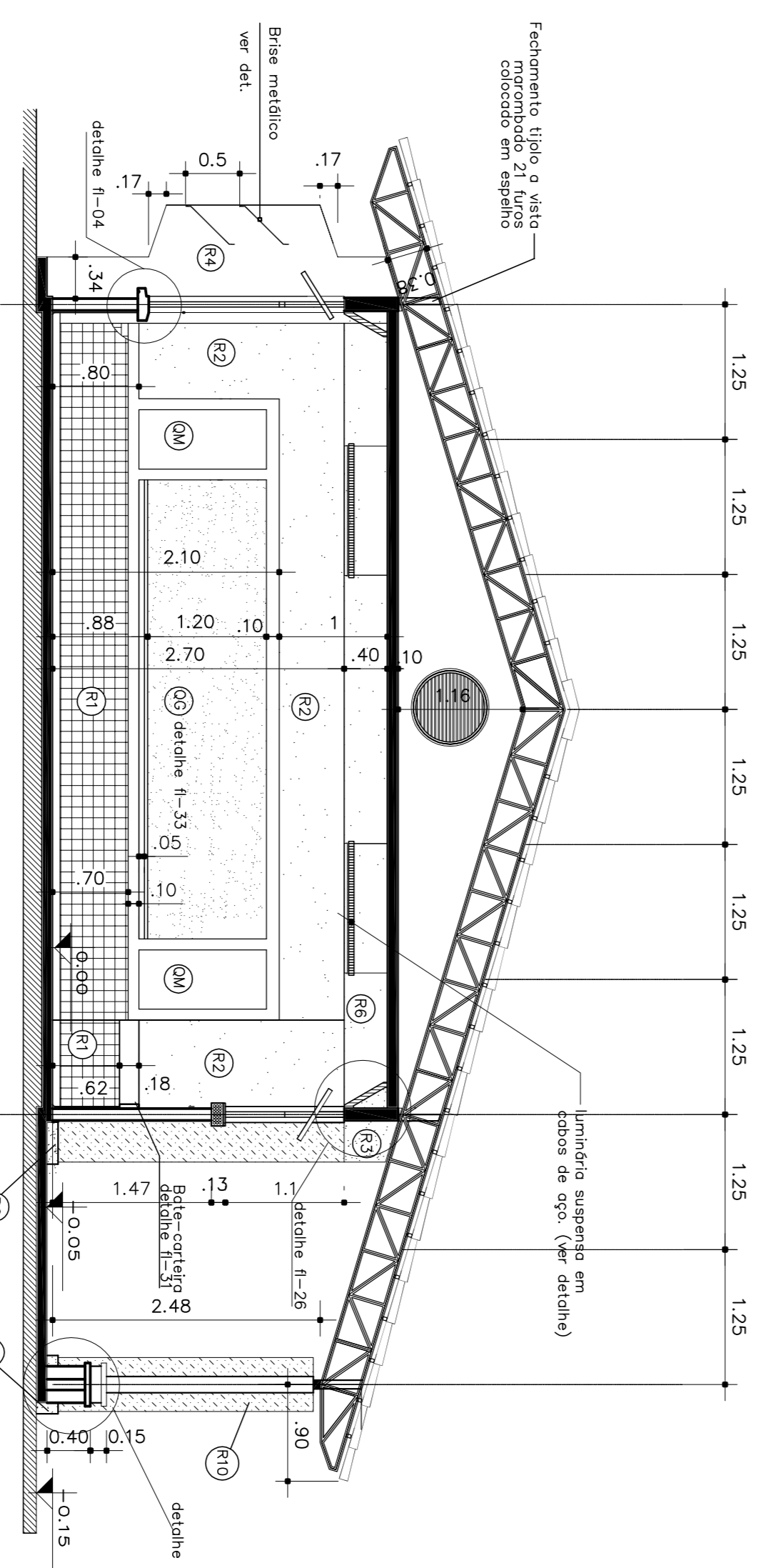
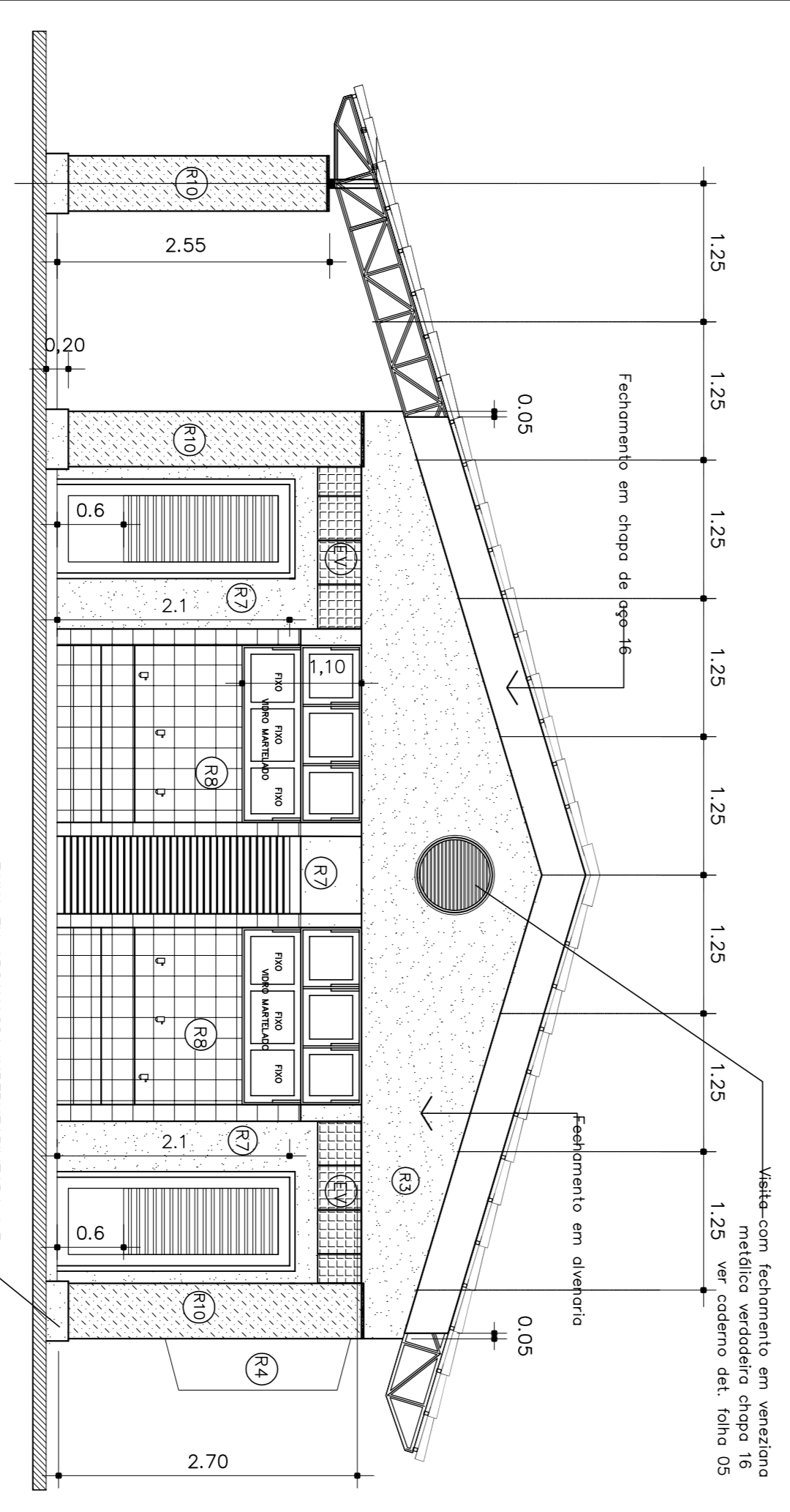
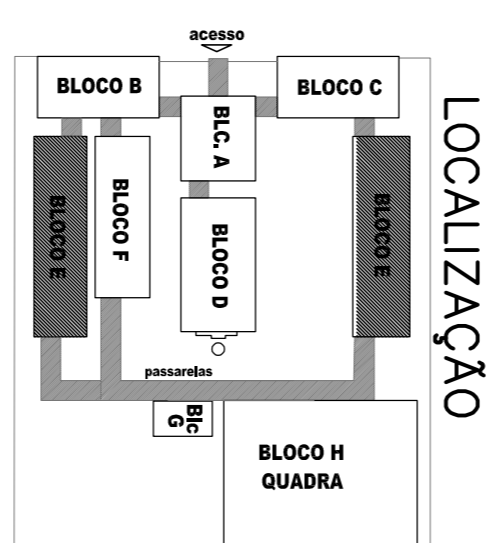
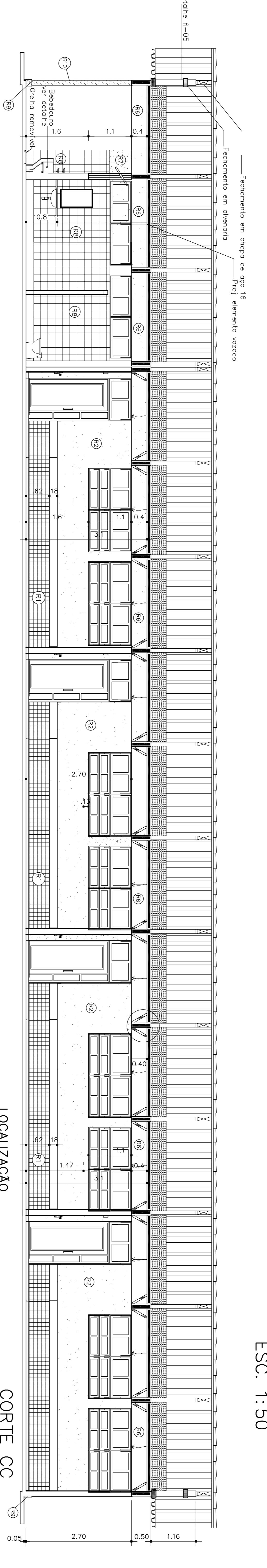
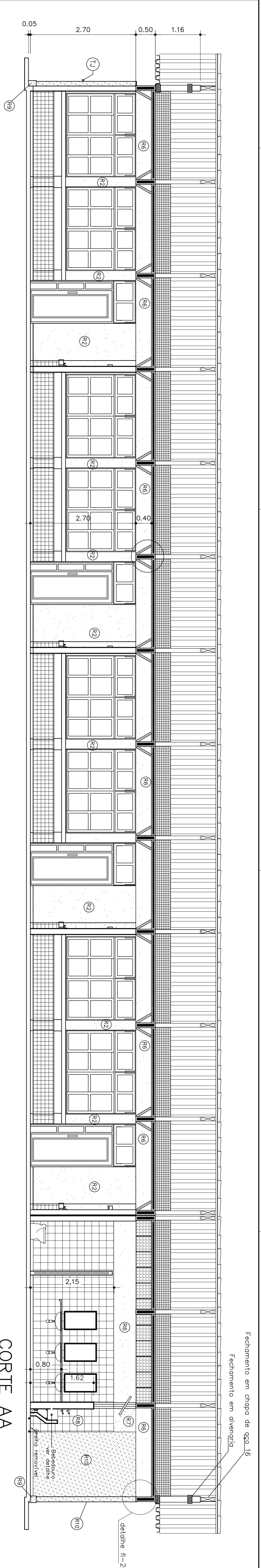

ESPECIFICAÇÕES:

1 - ALVENARIA

- ALVENARIA DE TUBOS HORIZONTAIS FACE APARENTE
- ALVENARIA DE TUBOS HORIZONTAIS FACE PARALELA APARENTE
- ALVENARIA DE TUBOS HORIZONTAIS REVESTIDOS DOS DOIS LADOS

2 - REVESTIMENTOS

- REVESTIMENTO CERÂMICO DOBRO EXTRA
- COR MARFIM - CERÂMICA DO SIMILAR
- EMBASAMENTO E PINTURA ACRÍLICA 2 BRANÇOS
- COR MARFIM-03 (SIVINI DO SIMILAR)
- PINTURA ACRÍLICA TEXTURADA EFEITO BRANCO
- COR MARFIM-03 (SIVINI DO SIMILAR)
- COR MARFIM - CERÂMICA DO SIMILAR
- COR MARFIM - CERÂMICA DO SIMILAR
- PINTURA ACRÍLICA 2 BRANÇOS SEM EMBASAMENTO
- COR MARFIM-03 (SIVINI DO SIMILAR)
- PINTURA ACRÍLICA IMPERMEABILIZADA (TIPOCO 13)
- COR MARFIM - 317 (CORAL, TEXTURADO DO SIMILAR)

3 - PISO

- EM GRANILINA COM NATURAL E TERACOTA
- COM MOLURA DE 5 CM E RODAPÉ ABALADO (VER DETALHE)
- CERÂMICA EXTRA PÉS TÁXIO

4 - TETO

- LATA PRELADADA REVESTIDA INTERNAMENTE COM GESSO

5 - PAREDEIRA METÁLICA

- TÍTULO A VISTA MARBADO 21 FIBRAS
- ASSENTADO EM ESPÉLHO
- ELEMENTO VAZADO 5X5X3
- ELEMENTO VAZADO 3X3X3

6 - QUADROS

- QUADRO-02 - MASSA EM DESPOM C/ MASSA
- A TELA EM PVC COM AZUL ESPECIAL
- QUADRO-MURAL, FIBRO DE CARTÃO
- REVESTIDO DE FELTRO
- QUADRO BARRAO DE FIBRACA BRILHANTE
- REVESTIDO DE FELTRO

PROJETO ARQUITETÔNICO

ESCOLA 12 SALAS DE AULA

BLOCO E: 4 SALAS COM SANITÁRIOS

CORTES-FACHADAS

AREA CONSTRUIDA: 371,75m²

PROJETA

ARQ

16/56

PROPRIETÁRIO: MUNICÍPIO - UF: _____

PROPRIETÁRIO: _____

ENDEREÇO: _____

RESP. TÉCNICO: _____ ORA

Ag. Emília Beldino de Carvalho - CREA-00 3229/D

AUTOR DO PROJETO

DIFEO: _____ CREA _____

RA _____

PROJETO: R00

REVISÃO: R01 - NOVEMBRO DE 2005

R02 - JULHO DE 2011

ESCALA: 1/50

DATA ENTREGA: JULHO 2011

PRONONIA: 16/56

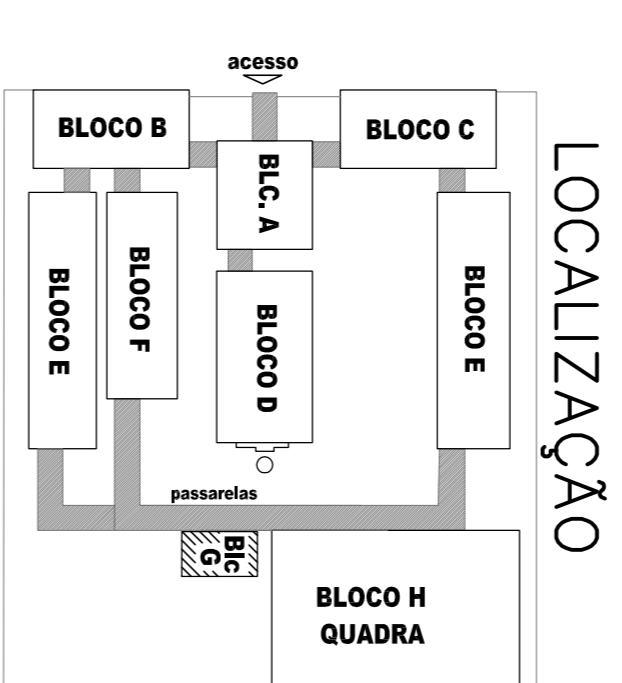
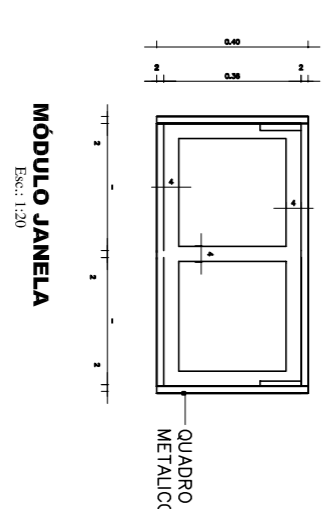
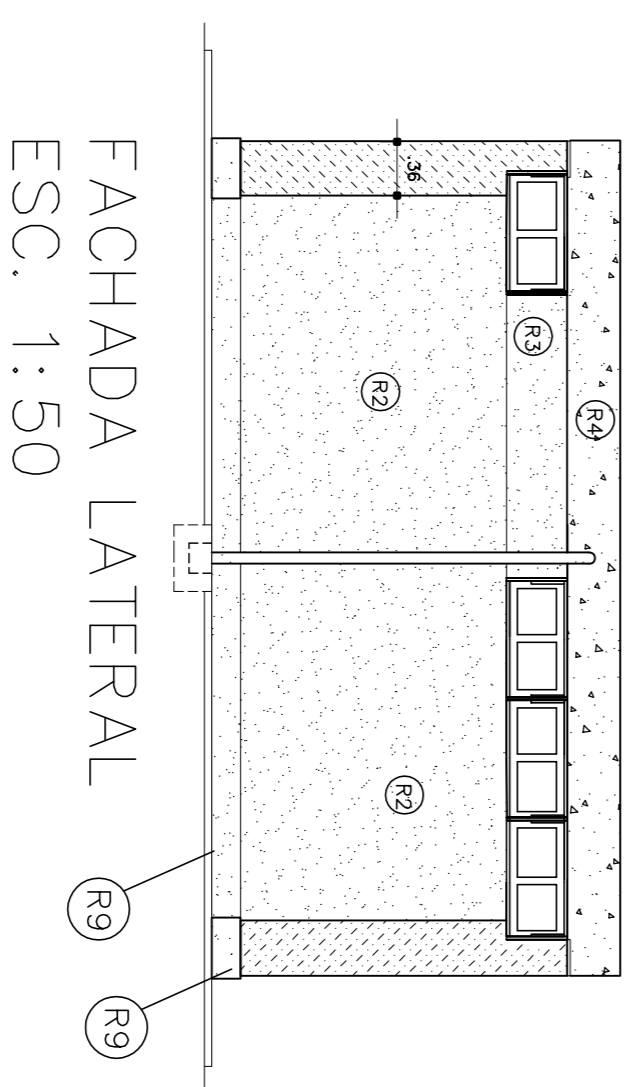
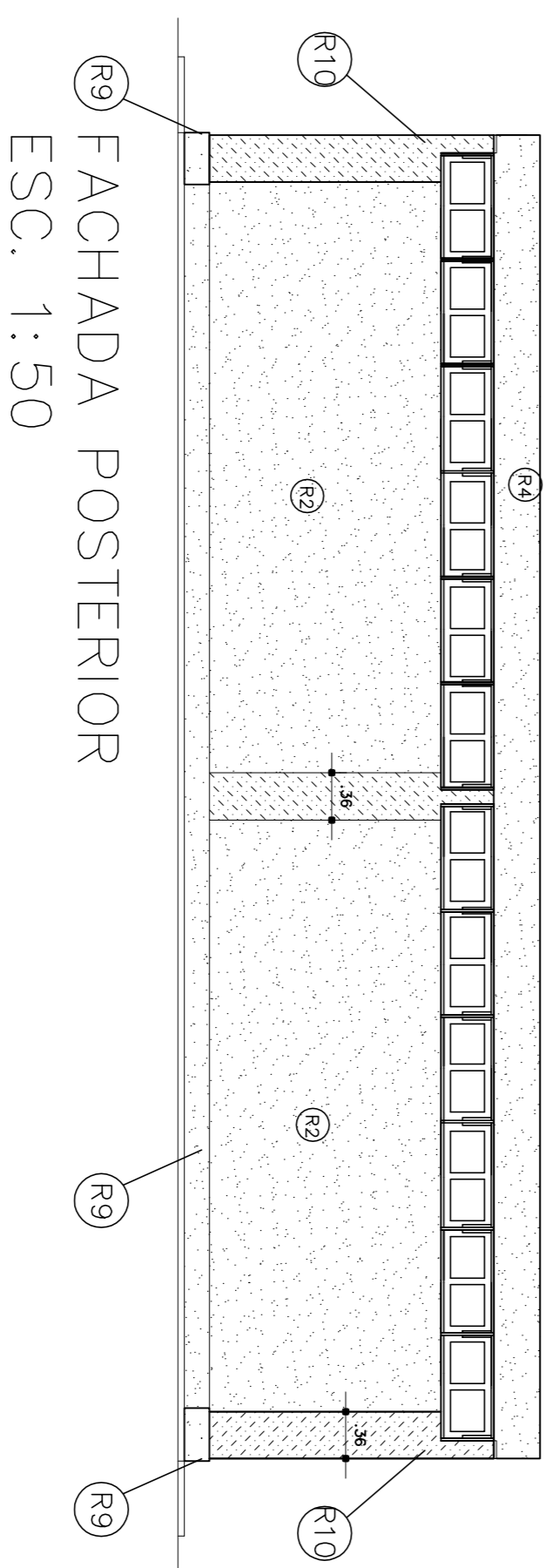
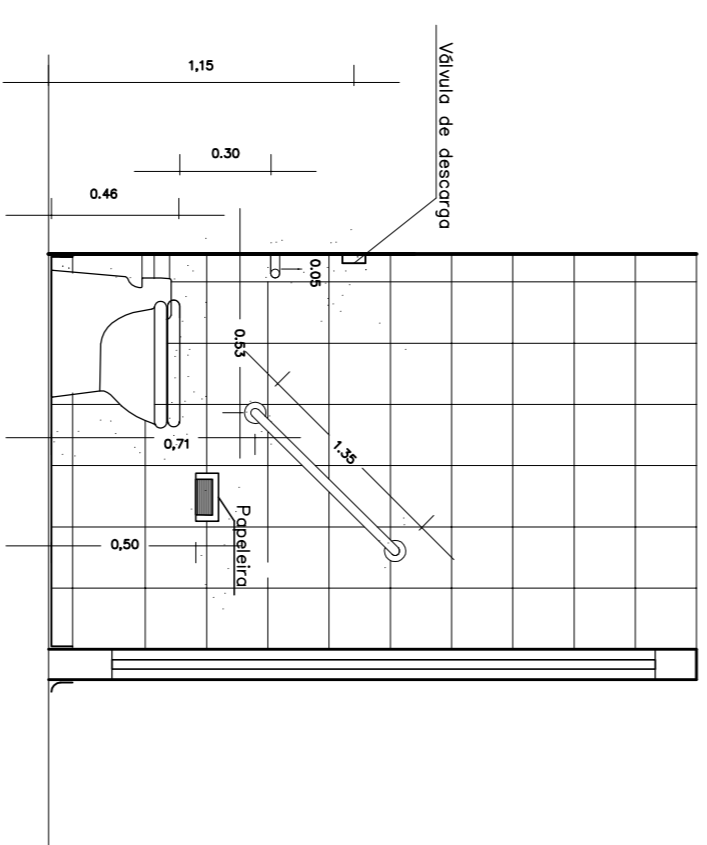
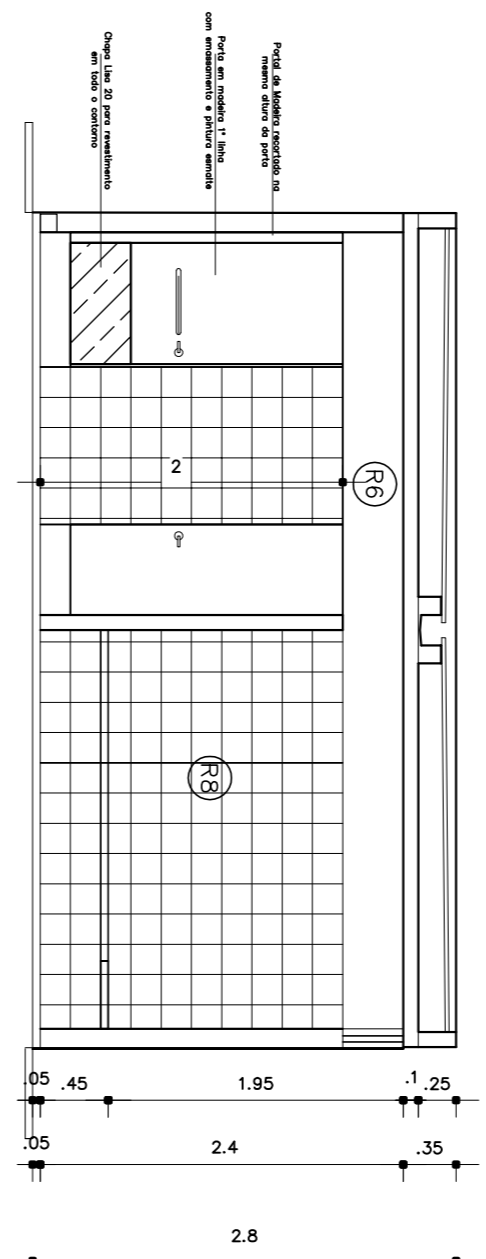
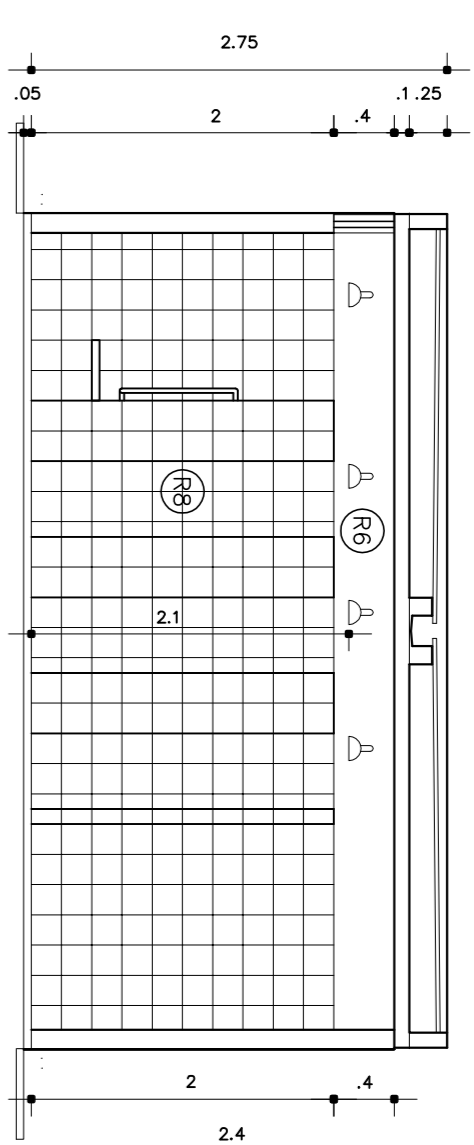
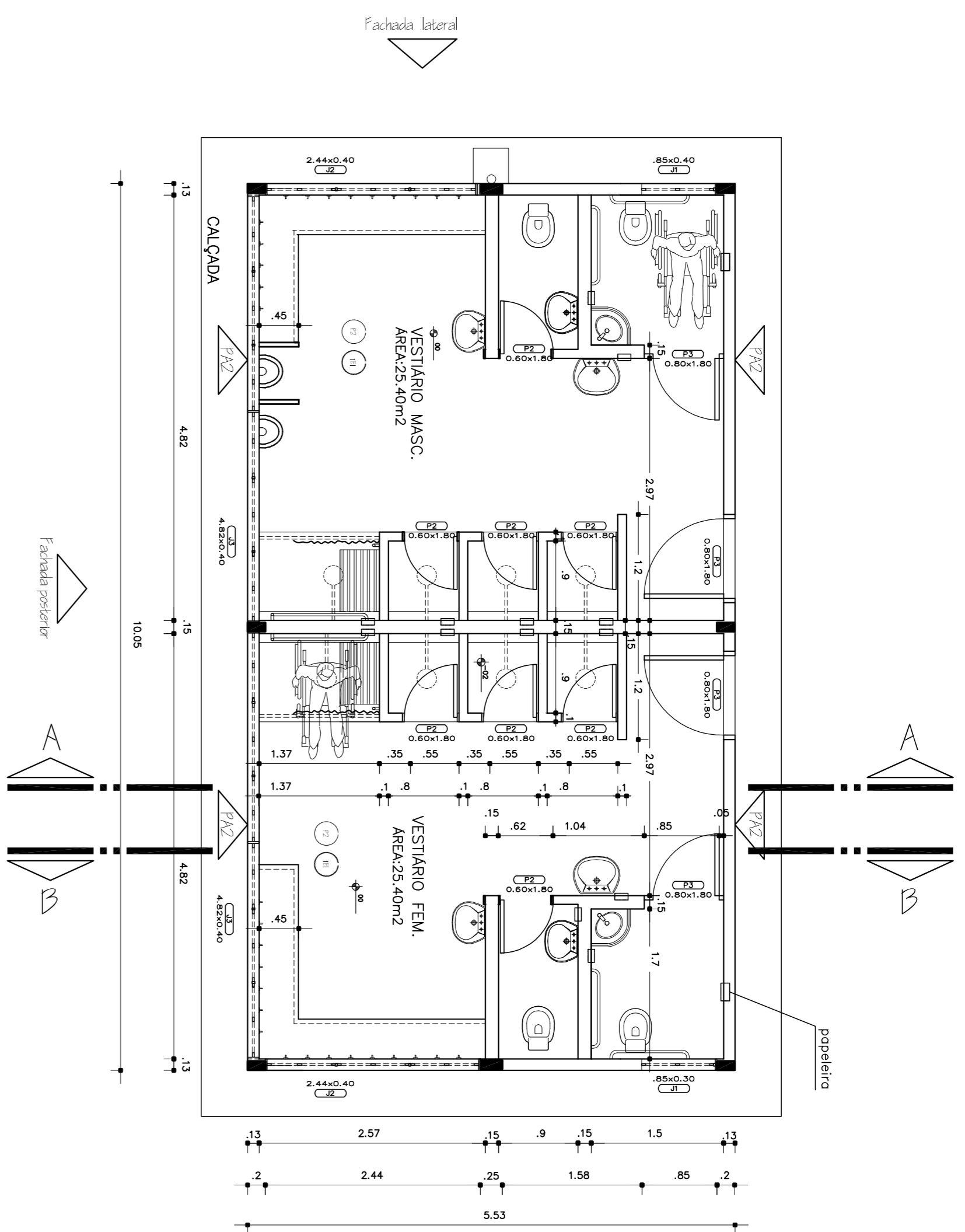

- ESPECIFICAÇÕES:**
- 1 - ALVENARIA**
- ALV - ALVENARIA DE TÍDULOS MAROMBADOS FACE APARENTE
 - ALV2 - ALVENARIA DE TÍDULOS MAROMBADOS FACE PARCIALMENTE APARENTE
 - ALV3 - ALVENARIA DE TÍDULOS FIRADOS REVESTIDOS DOS DOIS LADOS
- 2 - REVESTIMENTOS**
- R1 - REVESTIMENTO CERÂMICO TIXO EXTRA
 - R2 - CER MARMEM - CERAMICA DU SIMILAR
 - R3 - MASSAMENTO E PINTURA ACRILICA 2 DEBACS
 - R4 - CER MARMEM-03 GS/VINIL DU SIMILAR
 - R5 - PINTURA ACRILICA TEXTURIZADA EFEITO RISCADO
 - R6 - CER CORDO SUAVE-503 GERAL DU SIMILAR
 - R7 - CONCRETO APARENTE
 - R8 - PINTURA ACRILICA 2 DEBACS SEM EMASSAMENTO
 - R9 - CER CORDO SUAVE-503 GERAL DU SIMILAR
 - R10 - PINTURA PVA 2 DEBACS COM EMASSAMENTO
 - R11 - CER MARMEM-03 GS/VINIL DU SIMILAR
 - R12 - PINTURA ACRILICA 3 DEBACS COM EMASSAMENTO ACRILICO
 - R13 - CER CORDO SUAVE-503 GERAL DU EQUIVALENTE
 - R14 - REVESTIMENTO CERÂMICO EXTRA TIXO
 - R15 - CER MARMEM - CERAMICA DU SIMILAR
 - R16 - RODAPE EM ARGAMASSA IMPERMEABILIZADA C/BAÇO 1:3
 - R17 - PINTURA ACRILICA TEXTURIZADA EFEITO RISCADO
 - R18 - CER FRENZE - 372 GERAL TEXTURIZADO DU SIMILAR
- 3 - PISO**
- P1 - EM GRANITINA COM NATURAL E TERRACOTA
 - P2 - COM MOLDURA DE 15 CM E RODAPE ABALADO (VER DETALHE)
 - P3 - CERAMICA EXTRA PETS 40X40
- 4 - TETO**
- T1 - LAJE PRECILINDADA REVESTIDA INTERAMENTE COM GESSO
- 5 - PAREDES VISTA**
- PV1 - TÍDULO A VISTA MAROMBADO 41 FIBRS
 - PV2 - ASSENTADO EM ESPELHO
 - PV3 - ELEMENTO VAZADO 50X50
 - PV4 - ELEMENTO VAZADO 30X30
- 6 - QUADROS**
- Q1 - QUADRO-GIZ - MASSA C/1, RESERVA C/1 MASSA
 - Q2 - A C/20 E P/INT. COM AZUL ESPECIAL
 - Q3 - QUADRO-HERAL, FUNDO EM CURTIDA
 - Q4 - QUADRO BRANCO DE FIBRICA BRILHANTE
 - Q5 - REVESTIDO DE FELHO

<p>GOVERNADOR DO ESTADO BRASIL Ministério da Educação FUNDAÇÃO PAIS RICO E PAIS SEM POBREZA</p> <p>PROJETO PADRÃO - FNDE</p>	
MUNICÍPIO - UF:	
PROPRIETÁRIO:	
ENDEREÇO:	
PROPRIETÁRIO	CREA
RESP. TÉCNICO	Ang. Emília Beldino de Carvalho - CREA-00 3229/D
AUTOR DO PROJETO	
D/LFO	CREA
RA	
OBSERVAÇÕES:	

<p>ESCOLA 12 SALAS DE AULA</p> <p>PROJETO ARQUITETÔNICO</p>			
COORDENADOR	BLOCO G: VESTIÁRIO	ESCALA	INDICAÇÃO
COEST. Coordenação Geral de Infraestrutura Educacional	PLANTAS-CORTES-FACHADAS	DATA ELABORAÇÃO	JULHO 2011
ARQUITETO	ÁREA CONSTRUIDA:	FRANCA	20/56
REVISÃO			
R01 - NOVEMBRO DE 2005			
R02 - JULHO DE 2011			

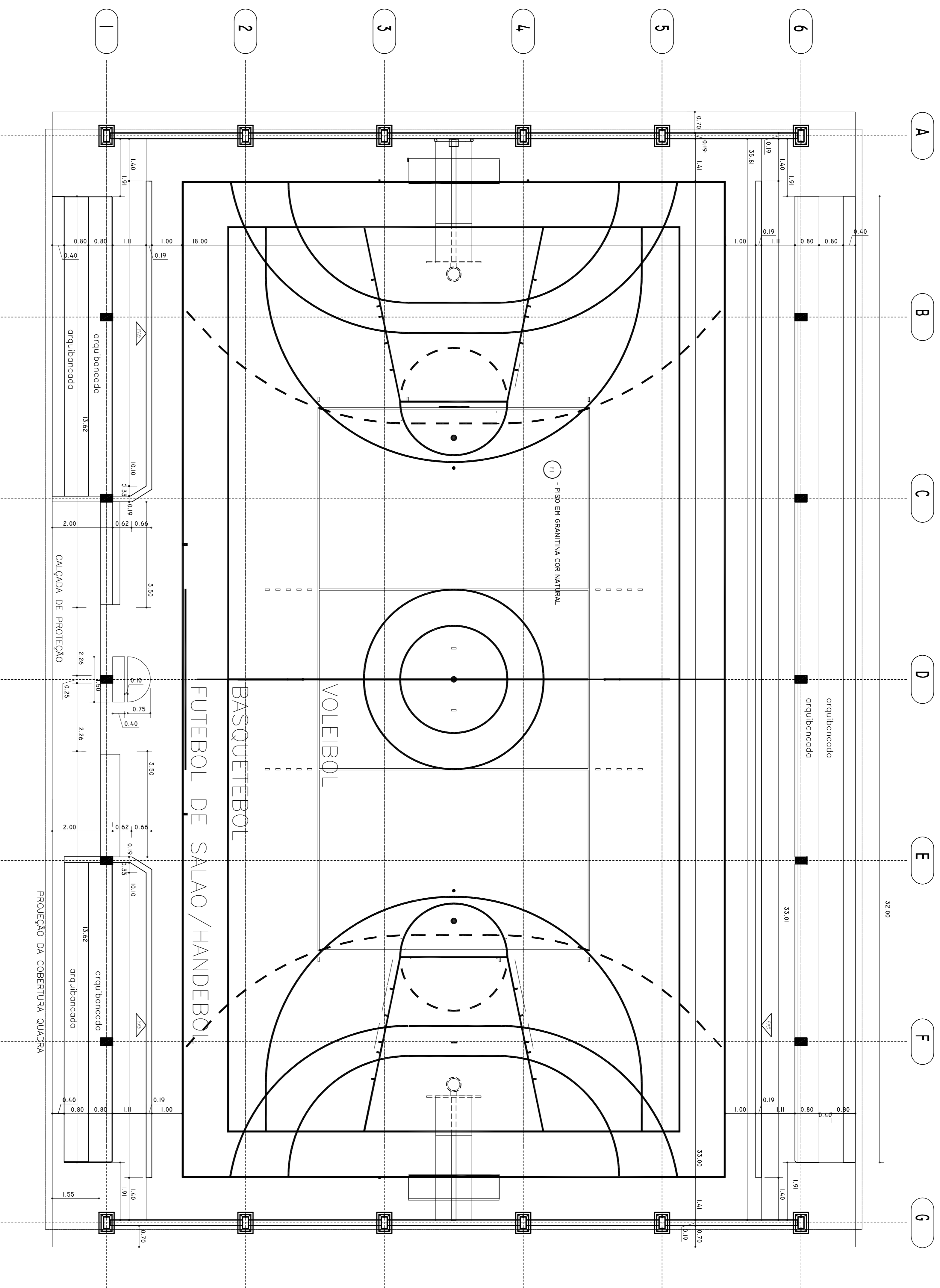

PLANTA QUADRA DE ESPORTES
ESC. 1:75

ESPECIFICAÇÕES:

1 - ALVENARIA

- MA - ALVENARIA DE TIJOLOS MARGOMBADOS FACE APARENTE
- MAZ - ALVENARIA DE TIJOLOS MARGOMBADOS FACE PARCIALMENTE APARENTE
- MAV - ALVENARIA DE TIJOLOS FIADOS REVESTIDOS DOS DOIS LADOS

2 - REVESTIMENTOS

- R1 - REVESTIMENTO CERÂMICO (MOZ EXTRA COR MARFIM - 03 (SIVINI, OU SIMILAR)
- R2 - EMASSAMENTO E PINTURA ACRÍLICA 2 DEMAS COR MARFIM-03 (SIVINI, OU SIMILAR)
- R3 - PINTURA ACRÍLICA TEXTURIZADA FEITO BRANCO COM CORN STAVE-S03 (CORAL, OU EQUIVALENTE)
- R4 - CONCRETO APARENTE
- R5 - PINTURA ACRÍLICA 2 DEMAS SEM EMASSAMENTO COM CORN STAVE-S03 (CORAL, OU SIMILAR)
- R6 - PINTURA PVA 2 DEMAS COM EMASSAMENTO COR MARFIM - 03 (SIVINI, OU SIMILAR)
- R7 - PINTURA ACRÍLICA 3 DEMAS COM EMASSAMENTO ACRÍLICO COM CORN STAVE-S03 (CORAL, OU EQUIVALENTE)
- R8 - REVESTIMENTO CERÂMICO EXTRA MOZ COR MARFIM - CERÂMICA OU SIMILAR
- R9 - RODAPÉ EM ARGAMASSA IMPERMEABILIZADA (TRACO 13)
- R10 - PINTURA ACRÍLICA TEXTURIZADA FEITO BRANCO COM FIBRECE - 372 (CORAL, TENDATO OU SIMILAR)

3 - PISO

- P1 - EM GRANÍTICA COM NATURAL E TERMOACÓTI COM MOLEZA DE 19 CM E RODAPÉ ABALADO (VER DETALHE)
- P2 - CERÂMICA EXTRA NER 40X40

5 - PAREDEIRA METAL

- ME - TIJOLO A VISTA MARGOMBADO 21 FIADOS ASSENTADO EM ESPELHO
- MA - ELEMENTO VAZADO 50X50
- MAZ - ELEMENTO VAZADO 30X30

6 - QUADROS

- Q1 - QUADRO-GIZ - MASSA COM DESEMP. C/ MASSA A GLEO E FINI. COM AZUL ESPECIAL
- Q2 - QUADRO-MINERAL FIADO EM CARTÃO REVESTIDO DE FELTRO
- Q3 - QUADRO BRANCO DE FÁBRICA BRILHANTE REVESTIDO DE FELTRO

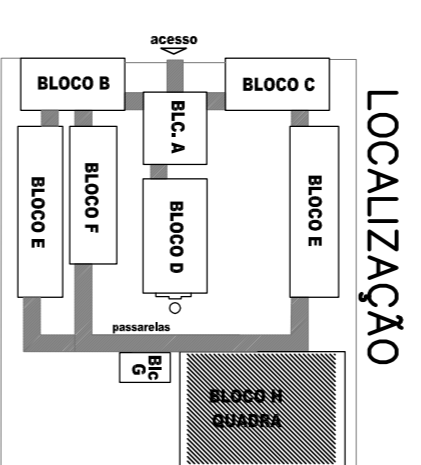

GOVERNO FEDERAL
BRASIL Ministério da Educação
FUNDE Fundação Nacional de Desenvolvimento da Educação

PROJETO PADRÃO - FUNDE

MUNICÍPIO - UF: _____

PROPRIETÁRIO: _____

ENDEREÇO: _____

PROPRIETÁRIO: _____

RESP. TÉCNICO: _____ CREA _____

Aut. Emitei Beldimo de Carvalho - CREA-00 3229/D
AUTOR DO PROJETO

D.L.F.O. _____ CREA _____

RA _____

OBSERVAÇÕES: _____

PROJETO ARQUITETÔNICO

ESCOLA 12 SALAS DE AULA

BLOCO QUADRA DE ESPORTES

PLANTA BAIXA

ÁREA CONSTRUIDA: 828,00 m²

ESCALA: _____

INDICAÇÃO: _____

DATA ELABORAÇÃO: _____

INDICAÇÃO: _____

FRANCA 21/56