



PREFEITURA DE  
**TEJUÇUOCA**  
Secretaria de Educação

SECRETARIA MUNICIPAL DE EDUCAÇÃO

Rua José Andrade de Sousa, n.º 264. Sede. Tejuçuoca/CE.

e-mail: [educacao@tejuçuoca.ce.gov.br](mailto:educacao@tejuçuoca.ce.gov.br)



**5 – MAPAS GEOREFERENCIADOS.**

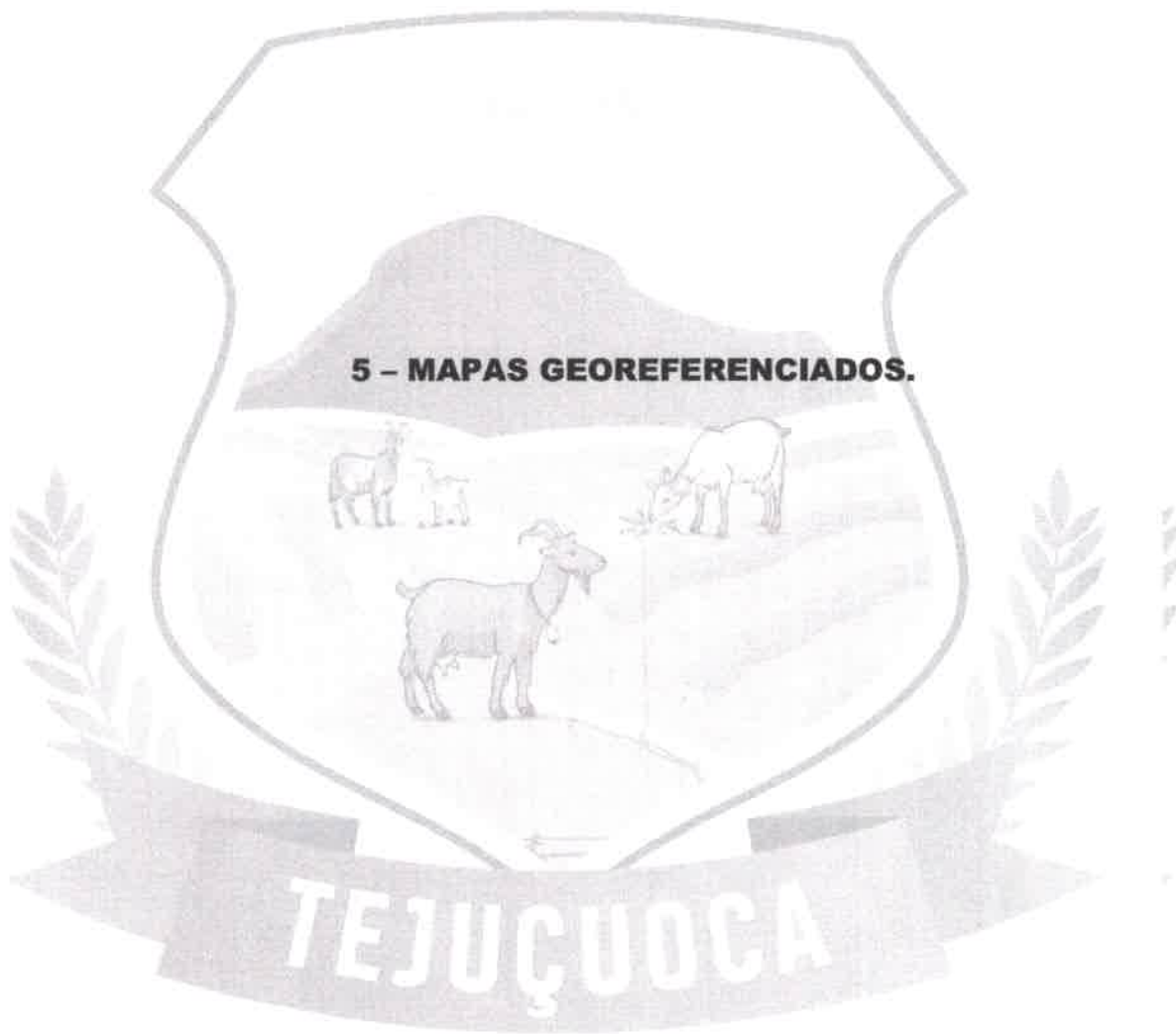

PREFEITURA MUNICIPAL DE TEJUÇUOCA  
RUA MAMEDE RODRIGUES TEIXEIRA, 489 – CENTRO, TEJUÇUOCA/CE  
CNPJ n.º 23.489.834/0001-08 – CGF n.º 06.920.921-5  
[www.tejuçuoca.ce.gov](http://www.tejuçuoca.ce.gov)

**RAMON ROCHA RIBEIRO**  
332813 CE  
ENGENHEIRO CIVIL

# MAPAS BOMAS LOCALIZADAS



01 ROTA 01 Quixaba – Sabonete – Mulungu para São Bento

ESCALA ————— S/ESC

CLIENTE: PREFEITURA MUNICIPAL DE TEJUCUOCA – CEARÁ		OBRA: LEVANTAMENTOS DE ROTAS DO TRANSPORTE ESCOLAR DO MUNICIPIO	
DESCRIÇÃO: ROTA 01 Quixaba – Sabonete – Mulungu para São Bento		ESCALA: S/ESC	PRANCHA: 1/50
DISTANCIA DE IDA 12,50KM	DISTANCIA DE VOLTA 12,50KM	DISTANCIA DE IDA E VOLTA 25,00KM	CARIMBO E ASSINATURA ENG. <i>Ramon Rocha Ribeiro</i>
DATA: 28/07/2021	EXERCÍCIO: 2021	ESCALA: XXXXXXXXXX	REVISÃO: 00



PREFEITURA DE  
**TEJUCUOCA**

**RAMON ROCHA RIBEIRO**  
332813 CE  
ENGENHEIRO CIVIL



*R*

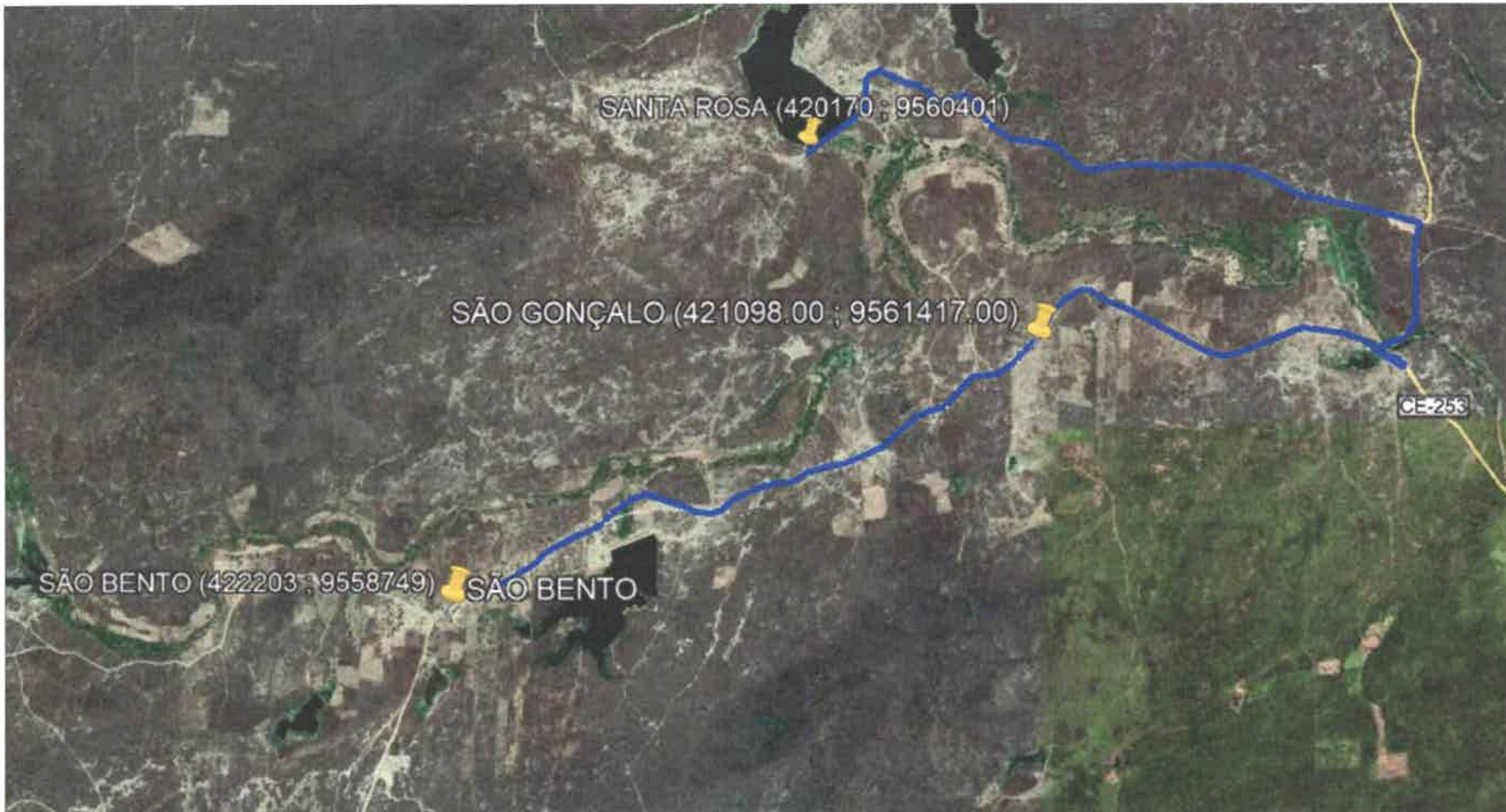

01 ROTA 02 Santa Rosa – São Gonçalo–Alegre – Santa Luzia para São Bento  
 ESCALA ————— S/ESC

CLIENTE: PREFEITURA MUNICIPAL DE TEJUCUOCA – CEARÁ			OBRA: LEVANTAMENTOS DE ROTAS DO TRANSPORTE ESCOLAR DO MUNICÍPIO		
DESCRIÇÃO: ROTA 02 Santa Rosa – São Gonçalo–Alegre – Santa Luzia para São Bento			ESCALA: S/ESC	PRANCHA: 2/50	CARIMBO E ASSINATURA ENG. <i>Ramon Rocha Ribeiro</i>
DISTANCIA DE IDA 9,00KM	DISTANCIA DE VOLTA 9,00KM	DISTANCIA DE IDA E VOLTA 18,00KM	ESCALA: XXXXXXXXXX	REVISÃO: 00	<b>RAMON ROCHA RIBEIRO</b> <b>332813 CE</b> <b>ENGENHEIRO CIVIL</b>
DATA: 28/07/2021	EXERCÍCIO: 2021				





PREFEITURA DE  
**TEJUCUOCA**





01 ROTA 06 Vaca Brava para Riacho das Pedras (Santa Ana) Vice e versa, Para a EEF. Santa Ana  
 ESCALA ————— S/ESC

CLIENTE: PREFEITURA MUNICIPAL DE TEJUCUOCA – CEARÁ			OBRA: LEVANTAMENTOS DE ROTAS DO TRANSPORTE ESCOLAR DO MUNICIPIO		
DESCRIÇÃO: ROTA 06 Vaca Brava para Riacho das Pedras (Santa Ana) Para a EEF. Joaquim Rodrigues da Mota			ESCALA: S/ESC	PRANCHA: 6/50	CARIMBO E ASSINATURA ENG.
DISTANCIA DE IDA 14,20KM	DISTANCIA DE VOLTA 14,20KM	DISTANCIA DE IDA E VOLTA 28,40KM	ESCALA: XXXXXXXXXX	 <b>RAMON ROCHA RIBEIRO</b> <b>332813 CE</b> <b>ENGENHEIRO CIVIL</b>	
DATA: 28/07/2021	EXERCÍCIO: 2021		REVISÃO: 00		





PREFEITURA DE  
**TEJUÇUOCA**



*P*



**01** ROTA 08 Água boa Riacho das Pedras ,Para a EEF. Santa Ana  
ESCALA ————— S/ESC



CLIENTE: PREFEITURA MUNICIPAL DE TEJUCUOCA – CEARÁ			OBRA: LEVANTAMENTOS DE ROTAS DO TRANSPORTE ESCOLAR DO MUNICIPIO		
DESCRIÇÃO: ROTA 08 Água boa Riacho das Pedras ,Para a EEF. Santa Ana			ESCALA: S/ESC	PRANCHA: 8/50	CARIMBO E ASSINATURA ENG.
DISTANCIA DE IDA 4,80KM	DISTANCIA DE VOLTA 4,80KM	DISTANCIA DE IDA E VOLTA 9,60KM	ESCALA: XXXXXXXXX	 <b>RAMON ROCHA RIBEIRO</b> <b>332813 CE</b> <b>ENGENHEIRO CIVIL</b>	 <b>PREFEITURA DE TEJUÇUOCA</b>
DATA: 28/07/2021	EXERCÍCIO: 2021		REVISÃO: 00		



*D*



**01** ROTA 10 Cacimbinha – Liso – Maracajá para Malaquias  
 ESCALA ————— S/ESC

CLIENTE: PREFEITURA MUNICIPAL DE TEJUCUOCA – CEARÁ			OBRA: LEVANTAMENTOS DE ROTAS DO TRANSPORTE ESCOLAR DO MUNICIPIO		
DESCRIÇÃO: ROTA 10 Cacimbinha – Liso – Maracajá para Malaquias			ESCALA: S/ESC	PRANCHA: 10/50	CARIMBO E ASSINATURA ENG.
DISTANCIA DE IDA 7,70KM	DISTANCIA DE VOLTA 7,70KM	DISTANCIA DE IDA E VOLTA 15,40KM	ESCALA: XXXXXXXXX	 <b>RAMON ROCHA RIBEIRO</b> <b>332813CE</b> <b>ENGENHEIRO CIVIL</b>	
DATA: 28/07/2021	EXERCÍCIO: 2021		REVISÃO: 00		

PREFEITURA DE  
**TEJUÇUOCA**



ORÇ 204

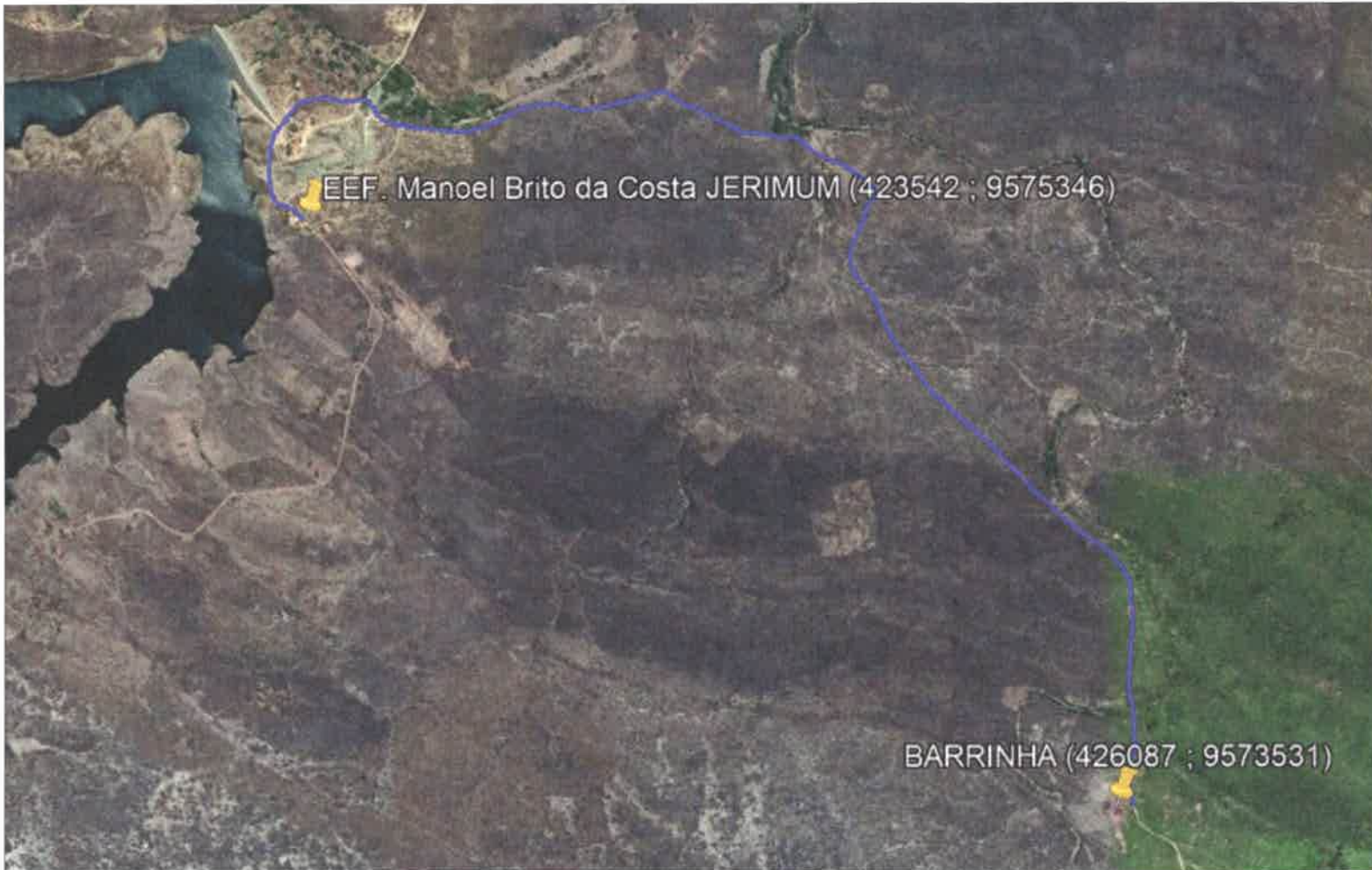

*R*



**01** ROTA 13 Barrinha para Jerimum Para a EEF. Manoel Brito da Costa  
ESCALA ————— S/ESC

CLIENTE: PREFEITURA MUNICIPAL DE TEJUCUOCA – CEARÁ			OBRA: LEVANTAMENTOS DE ROTAS DO TRANSPORTE ESCOLAR DO MUNICIPIO		
DESCRIÇÃO: ROTA 13 Barrinha para Jerimum Para a EEF. Manoel Brito da Costa			ESCALA: S/ESC	PRANCHA: 13/50	CARIMBO E ASSINATURA ENG.
DISTANCIA DE IDA 5,00KM	DISTANCIA DE VOLTA 5,00KM	DISTANCIA DE IDA E VOLTA 10,00KM	ESCALA: XXXXXXXXX	 <b>RAMON ROCHA RIBEIRO</b> <b>332813 CE</b> <b>ENGENHEIRO CIVIL</b>	 <b>PREFEITURA DE TEJUCUOCA</b>
DATA: 28/07/2021	EXERCÍCIO: 2021		REVISÃO: 00		



*R*



01 ROTA 14 Feijão – Chaparral – Açude EEF. Francisco Ferreira de Farias

CLIENTE: PREFEITURA MUNICIPAL DE TEJUCUOCA – CEARÁ			OBRA: LEVANTAMENTOS DE ROTAS DO TRANSPORTE ESCOLAR DO MUNICÍPIO		
DESCRIÇÃO: ROTA 14 Feijão – Chaparral – Açude EEF. Francisco Ferreira de Farias			ESCALA: S/ESC	PRANCHA: 14/50	CARIMBO E ASSINATURA ENG. <i>Ramon Rocha Ribeiro</i>
DISTANCIA DE IDA 7,50KM	DISTANCIA DE VOLTA 7,50KM	DISTANCIA DE IDA E VOLTA 15,00KM	ESCALA: XXXXXXXXX	REVISÃO: 00	<b>RAMON ROCHA RIBEIRO</b> <b>332813 CE</b> <b>ENGENHEIRO CIVIL</b>
DATA: 28/07/2021	EXERCÍCIO: 2021				



PREFEITURA DE  
**TEJUÇUOCA**



*R*



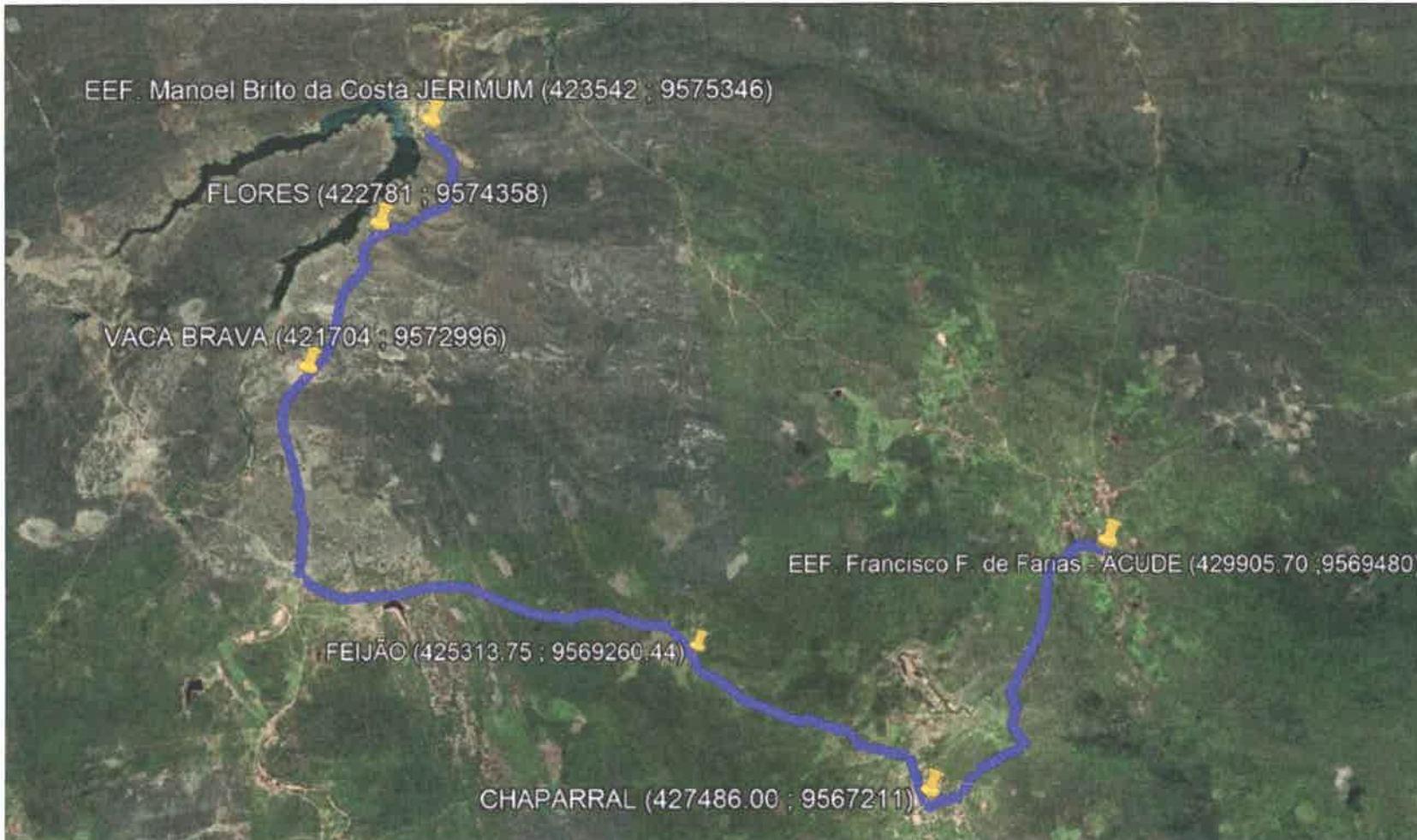

**01** ROTA 15 Pedra Furada–Flores–Jerimum–Consulta – para Açude EEF. Francisco F. de Farias  
 ESCALA \_\_\_\_\_ S/ESC

CLIENTE: PREFEITURA MUNICIPAL DE TEJUCUOCA – CEARÁ			OBRA: LEVANTAMENTOS DE ROTAS DO TRANSPORTE ESCOLAR DO MUNICIPIO		
DESCRIÇÃO: ROTA 15 Pedra Furada–Flores–Jerimum–Consulta – para Açude EEF. Francisco F. de Farias			ESCALA: S/ESC	PRANCHA: 15/50	CARIMBO E ASSINATURA ENG. <i>Ramon Rocha Ribeiro</i>
DISTANCIA DE IDA 18,00KM	DISTANCIA DE VOLTA 18,00KM	DISTANCIA DE IDA E VOLTA 36,00KM	ESCALA: XXXXXXXXX	15/50	<b>RAMON ROCHA RIBEIRO</b> <b>332813CE</b> <b>ENGENHEIRO CIVIL</b>
DATA: 28/07/2021	EXERCÍCIO: 2021		REVISÃO: 00		



PREFEITURA DE  
**TEJUÇUOCA**



*P*

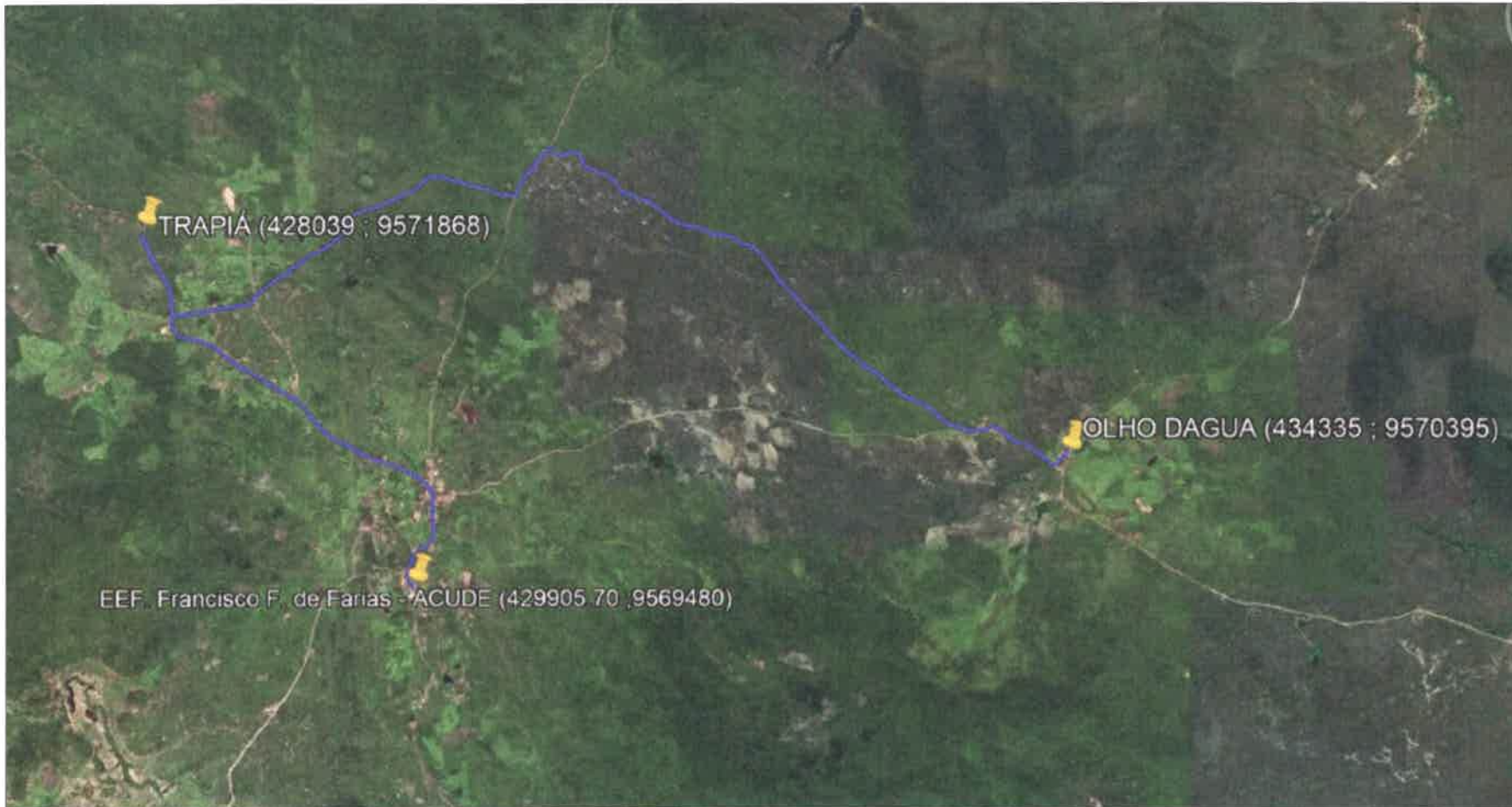

**01** ROTA 16 Olho D'água–Trapiá–para Açude EE.F. Francisco F. de Farias

ESCALA ————— S/ESC

CLIENTE: PREFEITURA MUNICIPAL DE TEJUCUOCA – CEARÁ			OBRA: LEVANTAMENTOS DE ROTAS DO TRANSPORTE ESCOLAR DO MUNICIPIO		
DESCRIÇÃO: ROTA 16 Olho D'água–Trapiá–para Açude EE.F. Francisco F. de Farias			ESCALA: S/ESC	PRANCHA: 16/50	CARIMBO E ASSINATURA ENG. <i>Ramon Rocha Ribeiro</i>
DISTANCIA DE IDA 12,00KM	DISTANCIA DE VOLTA 12,00KM	DISTANCIA DE IDA E VOLTA 24,00KM	ESCALA: XXXXXXXXX		
DATA: 28/07/2021	EXERCÍCIO: 2021		REVISÃO: 00		



PREFEITURA DE  
**TEJUÇUOCA**

**RAMON ROCHA RIBEIRO**  
332813 CE  
ENGENHEIRO CIVIL



*P*



01 ROTA 18 Quixaba-Sabonete-Querida-Mulungu para São Bento para Sede de Tejuçuoca  
 ESCALA ————— S/ESC

CLIENTE: PREFEITURA MUNICIPAL DE TEJUCUOCA – CEARÁ			OBRA: LEVANTAMENTOS DE ROTAS DO TRANSPORTE ESCOLAR DO MUNICIPIO		
DESCRIÇÃO: ROTA 18 Quixaba-Sabonete-Querida-Mulungu para São Bento para Sede de Tejuçuoca			ESCALA: S/ESC	PRANCHA: 18/50	CARIMBO E ASSINATURA ENG. <i>Ramon Rocha Ribeiro</i>
DISTANCIA DE IDA 27,50KM	DISTANCIA DE VOLTA 27,50KM	DISTANCIA DE IDA E VOLTA 55,00KM	ESCALA: XXXXXXXXX	18/50	RAMON ROCHA RIBEIRO 332813 CE ENGENHEIRO CIVIL
DATA: 28/07/2021	EXERCÍCIO: 2021		REVISÃO: 00		



PREFEITURA DE  
**TEJUCUOCA**



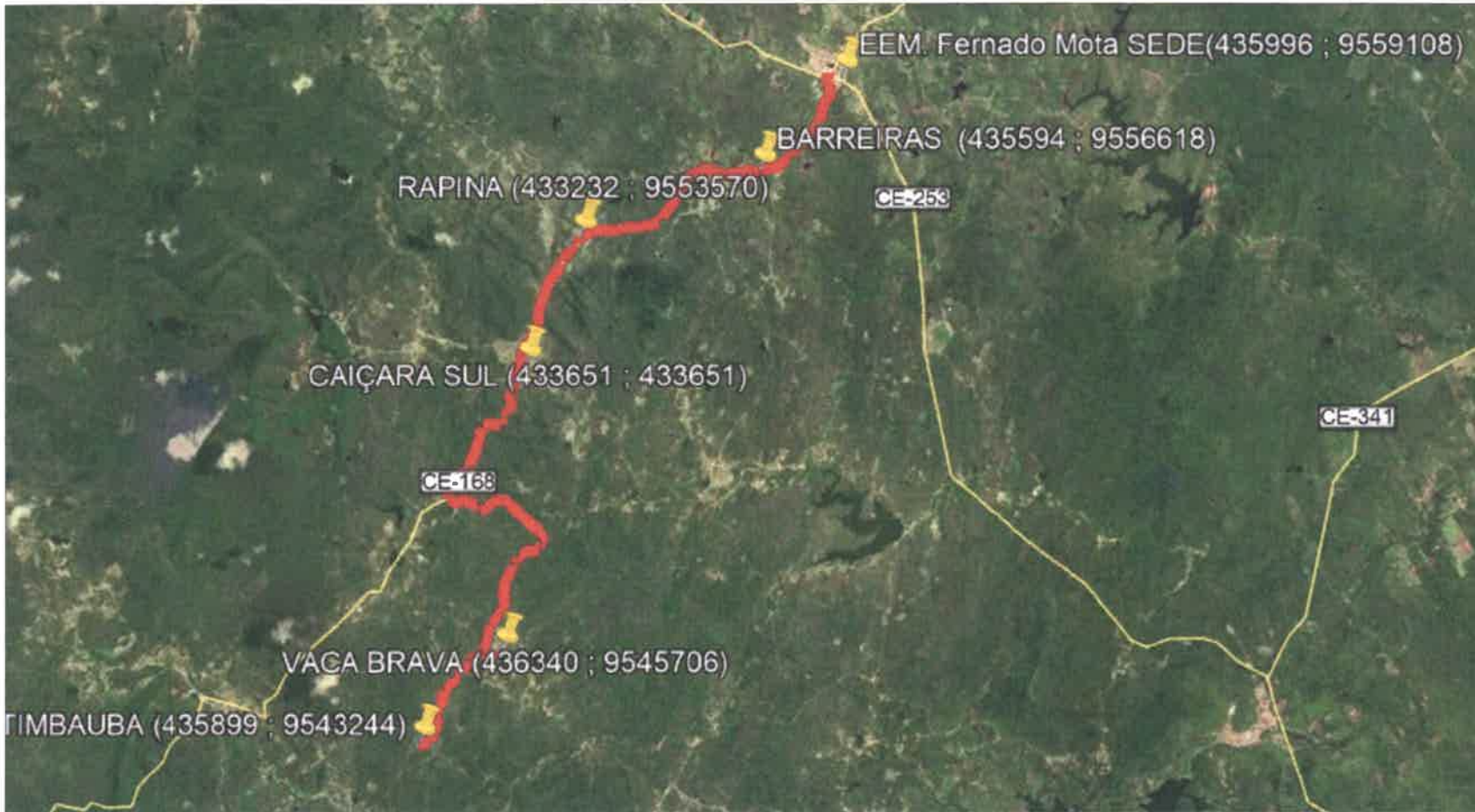

01 ROTA 19 Timbaúba–Vaca Brava para Sede de Tejuçuoca Para a Escolas da Sede  
 ESCALA \_\_\_\_\_ S/ESC

CLIENTE: PREFEITURA MUNICIPAL DE TEJUCUOCA – CEARÁ		OBRA: LEVANTAMENTOS DE ROTAS DO TRANSPORTE ESCOLAR DO MUNICIPIO	
DESCRIÇÃO: ROTA 19 Timbaúba–Vaca Brava para Sede de Tejuçuoca Para a Escolas da Sede		ESCALA: S/ESC	PRANCHA: CARIMBO E ASSINATURA ENG.
DISTANCIA DE IDA 21,50KM	DISTANCIA DE VOLTA 21,50KM	DISTANCIA DE IDA E VOLTA 43,00KM	ESCALA: XXXXXXXXXX
DATA: 28/07/2021	EXERCÍCIO: 2021	REVISÃO: 00	19/50



PREFEITURA DE  
TEJUCUOCA

*Ramon Rocha Ribeiro*

**RAMON ROCHA RIBEIRO**  
332813 CE  
ENGENHEIRO CIVIL



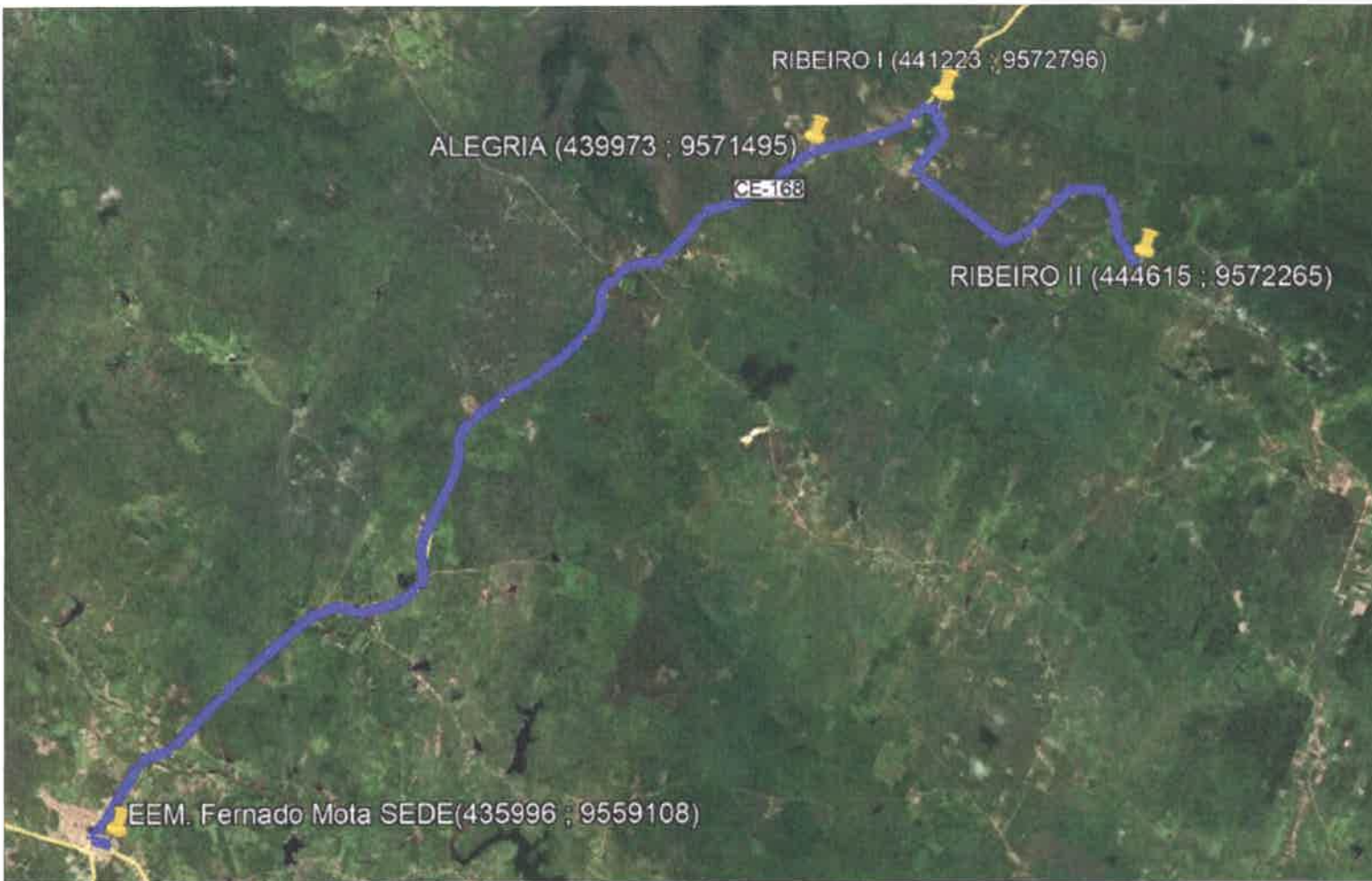

**01** ROTA 21 Ribeiro–Alegria para Escolas da Sede  
 ESCALA ————— S/ESC

CLIENTE: PREFEITURA MUNICIPAL DE TEJUCUOCA – CEARÁ			OBRA: LEVANTAMENTOS DE ROTAS DO TRANSPORTE ESCOLAR DO MUNICIPIO		
DESCRIÇÃO: ROTA 21 Ribeiro–Alegria para Escolas da Sede			ESCALA: S/ESC	PRANCHA: 21/50	CARIMBO E ASSINATURA ENG. <i>Ramon Rocha Ribeiro</i>
DISTANCIA DE IDA 21,50KM	DISTANCIA DE VOLTA 21,50KM	DISTANCIA DE IDA E VOLTA 43,00KM	ESCALA: XXXXXXXXX	21/50	RAMON ROCHA RIBEIRO 332813CE ENGENHEIRO CIVIL
DATA: 28/07/2021	EXERCÍCIO: 2021		REVISÃO: 00		



PREFEITURA DE  
**TEJUÇUOCA**



*D*



**01** ROTA 23 Volta do Caxitoré Para a EEF Luiza da Silva Mota e Para a EEM. Fernando Mota( Anexo)  
 ESCALA ——— S/ESC

CLIENTE: PREFEITURA MUNICIPAL DE TEJUCUOCA – CEARÁ			OBRA: LEVANTAMENTOS DE ROTAS DO TRANSPORTE ESCOLAR DO MUNICIPIO		
DESCRIÇÃO: ROTA 23 Volta do Caxitoré Para a EEF Luiza da Silva Mota e Para a EEM. Fernando Mota( Anexo)			ESCALA: S/ESC	PRANCHA: 23/50	CARIMBO E ASSINATURA ENG.
DISTANCIA DE IDA 4,00KM	DISTANCIA DE VOLTA 4,00KM	DISTANCIA DE IDA E VOLTA 8,00KM	ESCALA: XXXXXXXXX	23/50	 <b>RAMON ROCHA RIBEIRO</b> <b>332813CE</b> <b>ENGENHEIRO CIVIL</b>
DATA: 28/07/2021	EXERCÍCIO: 2021		REVISÃO: 00		



PREFEITURA DE  
**TEJUÇUOCA**





**01** ROTA 24 Alto Alegre-Vargem-Riacho do sangue para EEF Luiza da Silva Mota

ESCALA \_\_\_\_\_ S/ESC

CLIENTE: PREFEITURA MUNICIPAL DE TEJUCUOCA – CEARÁ			OBRA: LEVANTAMENTOS DE ROTAS DO TRANSPORTE ESCOLAR DO MUNICIPIO		
DESCRIÇÃO: ROTA 24 Alto Alegre-Vargem-Riacho do sangue para EEF Luiza da Silva Mota			ESCALA: S/ESC	PRANCHA: 24/50	CARIMBO E ASSINATURA ENG.
DISTANCIA DE IDA 4,00KM	DISTANCIA DE VOLTA 4,00KM	DISTANCIA DE IDA E VOLTA 8,00KM	ESCALA: XXXXXXXXX	24/50	 <b>RAMON ROCHA RIBEIRO</b> <b>332813 CE</b> <b>ENGENHEIRO CIVIL</b>
DATA: 28/07/2021	EXERCÍCIO: 2021		REVISÃO: 00		



*R*

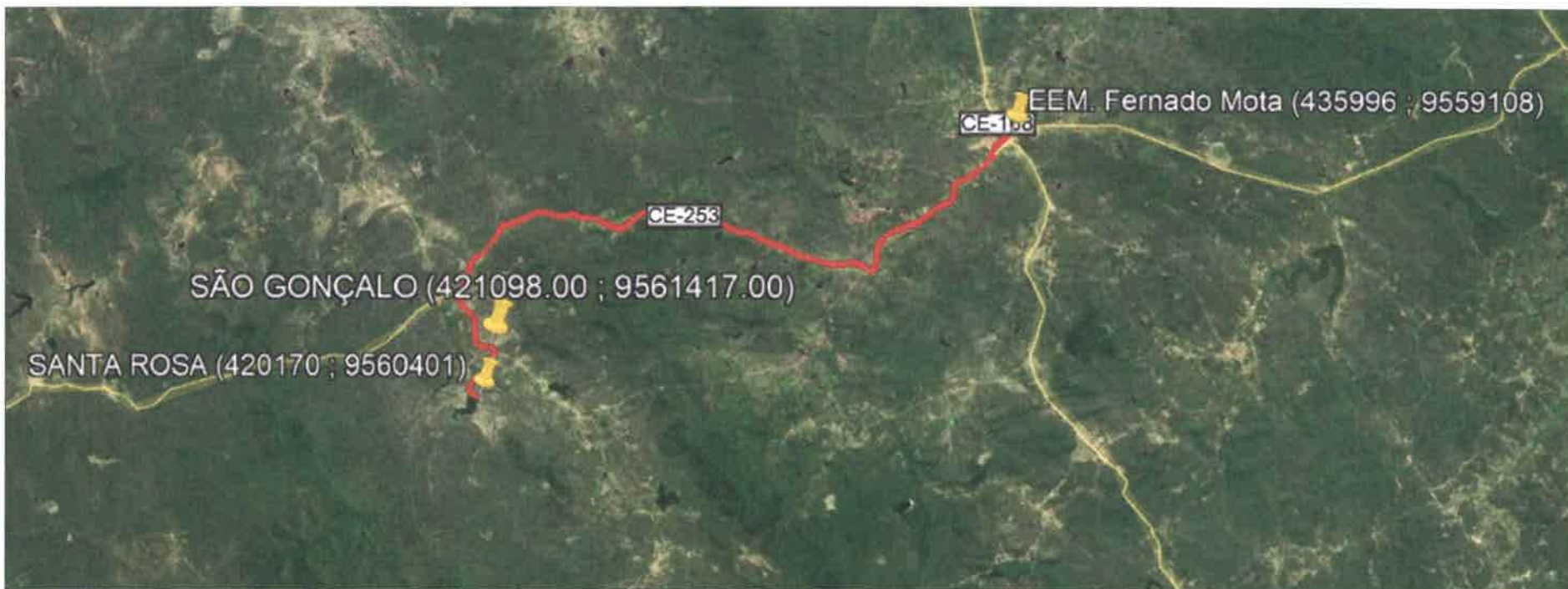

**01** ROTA 25 Santa Rosa--São Gonçalo--Santa Luzia Para a Escolas da Sede  
 ESCALA \_\_\_\_\_ S/ESC

CLIENTE: PREFEITURA MUNICIPAL DE TEJUCUOCA – CEARÁ			OBRA: LEVANTAMENTOS DE ROTAS DO TRANSPORTE ESCOLAR DO MUNICIPIO		
DESCRIÇÃO: ROTA 25 Santa Rosa--São Gonçalo--Santa Luzia Para a Escolas da Sede			ESCALA: S/ESC	PRANCHA: 25/50	CARIMBO E ASSINATURA ENG.
DISTANCIA DE IDA 22,50KM	DISTANCIA DE VOLTA 22,50KM	DISTANCIA DE IDA E VOLTA 45,00KM	ESCALA: XXXXXXXXX	25/50	 <b>RAMON ROCHA RIBEIRO</b> <b>332813 CE</b> <b>ENGENHEIRO CIVIL</b>
DATA: 28/07/2021	EXERCÍCIO: 2021		REVISÃO: 00		



PREFEITURA DE  
**TEJUCUOCA**





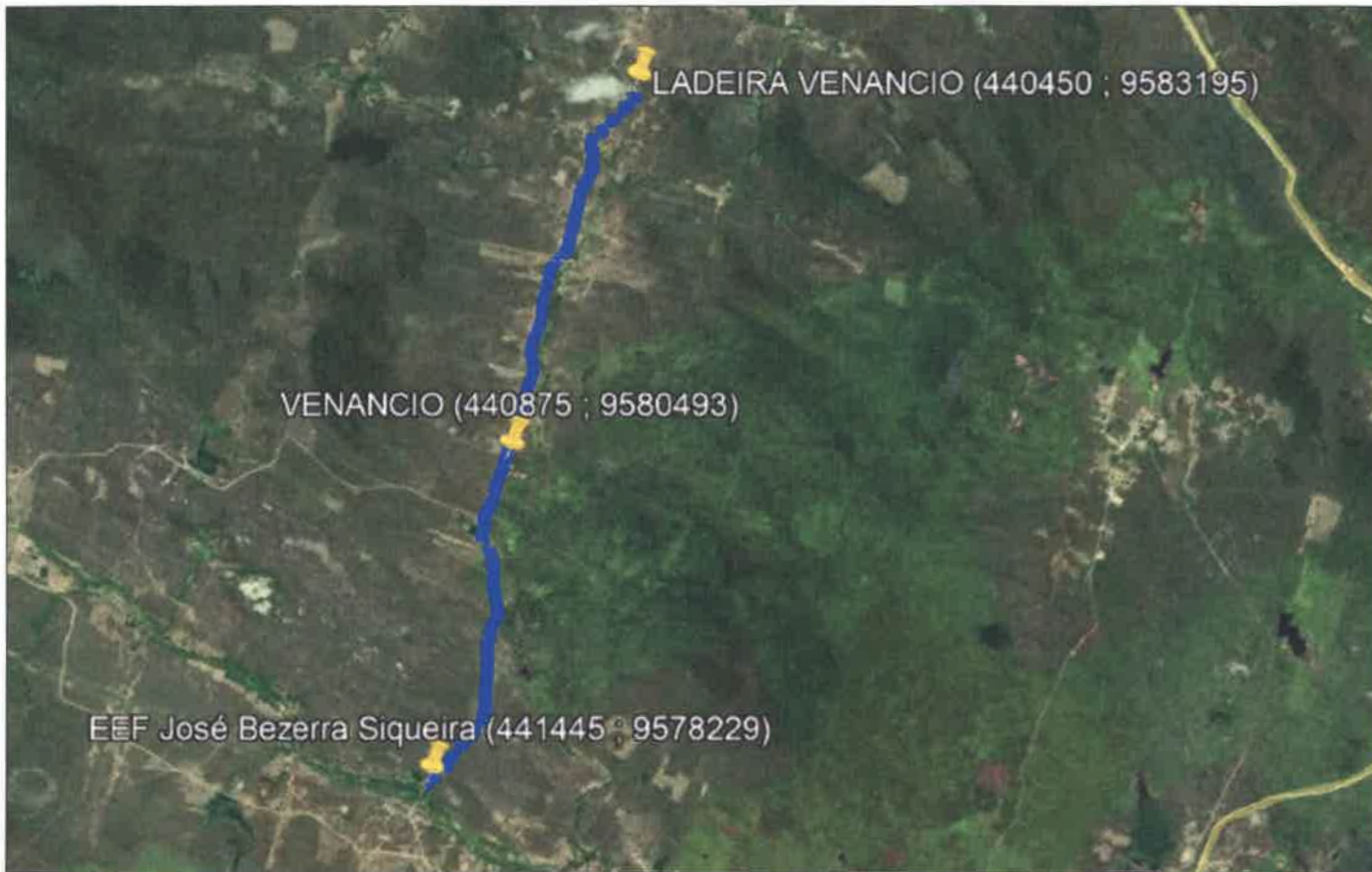

01 ROTA 26 Venâncio (Ladeira–Piscinão) Para a EEF José Bezerra Siqueira

ESCALA ————— S/ESC

CLIENTE: PREFEITURA MUNICIPAL DE TEJUCUOCA – CEARÁ			OBRA: LEVANTAMENTOS DE ROTAS DO TRANSPORTE ESCOLAR DO MUNICIPIO		
DESCRIÇÃO: ROTA 26 Venâncio (Ladeira–Piscinão) Para a EEF José Bezerra Siqueira			ESCALA: S/ESC	PRANCHA: 26/50	CARIMBO E ASSINATURA ENG. <i>Ramon Rogha Ribeiro</i>
DISTANCIA DE IDA 5,50KM	DISTANCIA DE VOLTA 5,50KM	DISTANCIA DE IDA E VOLTA 11,00KM	ESCALA: XXXXXXXXX	26/50	 <b>PREFEITURA DO TEJUCUOCA</b>
DATA: 28/07/2021	EXERCÍCIO: 2021		REVISÃO: 00		

*R*

**RAMON ROCHA RIBEIRO**  
332813 CE  
ENGENHEIRO CIVIL





01 ROTA 28 Laura para Retiro, Para a EEM. Fernando Mota (Anexo) RETIRO

CLIENTE: PREFEITURA MUNICIPAL DE TEJUCUOCA – CEARÁ			OBRA: LEVANTAMENTOS DE ROTAS DO TRANSPORTE ESCOLAR DO MUNICIPIO		
DESCRIÇÃO: ROTA 28 Laura para Retiro, Para a EEM. Fernando Mota (Anexo) RETIRO			ESCALA: S/ESC	PRANCHA: 28/50	CARIMBO E ASSINATURA ENG.
DISTANCIA DE IDA 12,00KM	DISTANCIA DE VOLTA 12,00KM	DISTANCIA DE IDA E VOLTA 24,00KM	ESCALA: XXXXXXXXX	28/50	 <b>RAMON ROCHA RIBEIRO</b> <b>332813CE</b> <b>ENGENHEIRO CIVIL</b>
DATA: 28/07/2021	EXERCÍCIO: 2021		REVISÃO: 00		





PREFEITURA DE TEJUCUOCA

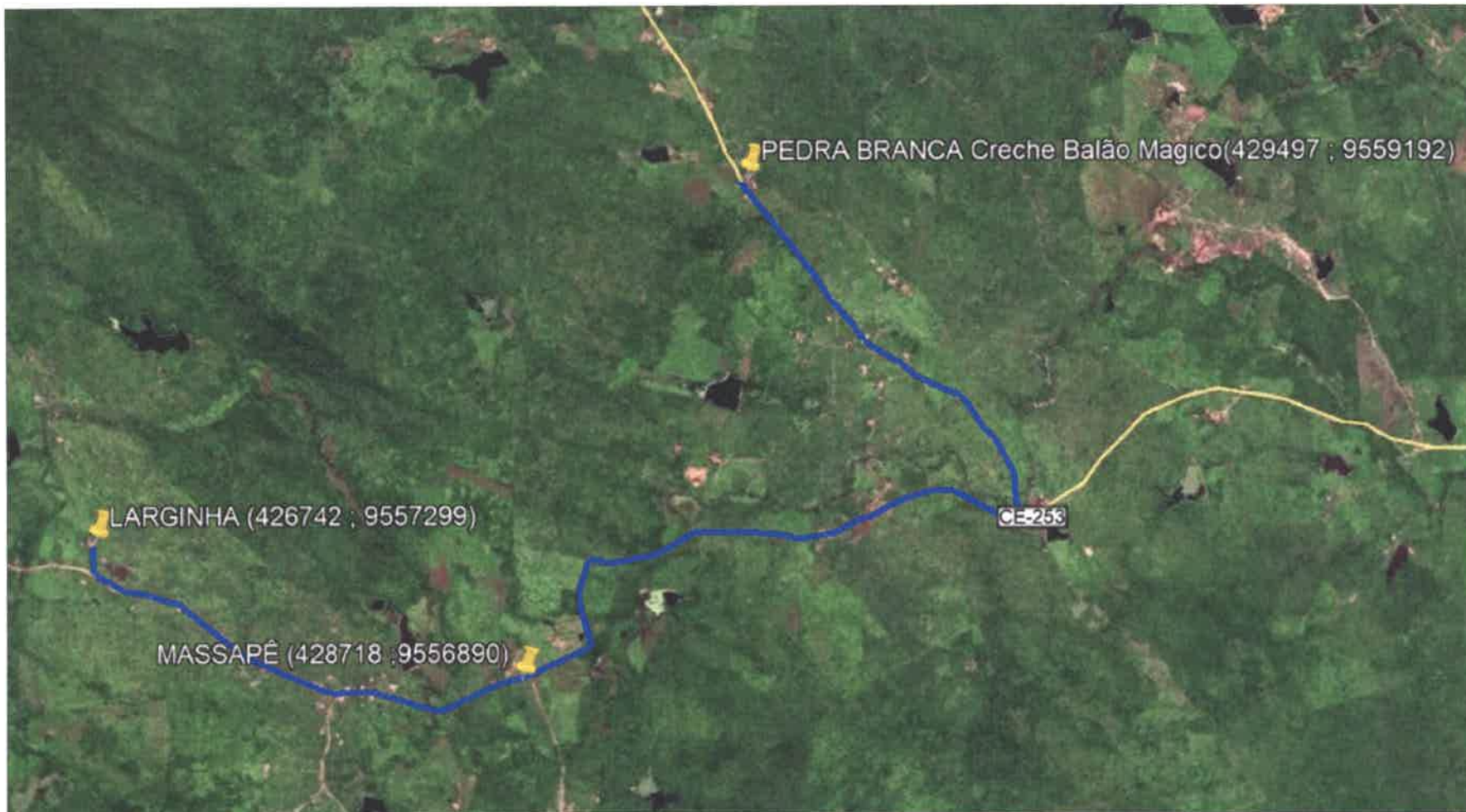



**01** ROTA 29 Larginha–Massapê para Pedra Branca Creche Balão Magico

ESCALA ——— S/ESC

CLIENTE: PREFEITURA MUNICIPAL DE TEJUCUOCA – CEARÁ			OBRA: LEVANTAMENTOS DE ROTAS DO TRANSPORTE ESCOLAR DO MUNICÍPIO		
DESCRIÇÃO: ROTA 29 Larginha–Massapê para Pedra Branca Creche Balão Magico			ESCALA: S/ESC	PRANCHA: 29/50	CARIMBO E ASSINATURA ENG.
DISTANCIA DE IDA 7,50KM	DISTANCIA DE VOLTA 7,50KM	DISTANCIA DE IDA E VOLTA 15,00KM	ESCALA: XXXXXXXXX	 <b>RAMON ROCHA RIBEIRO</b> <b>332813CE</b> <b>ENGENHEIRO CIVIL</b>	
DATA: 28/07/2021	EXERCÍCIO: 2021		REVISÃO: 00		

PREFEITURA DE  
**TEJUCUOCA**



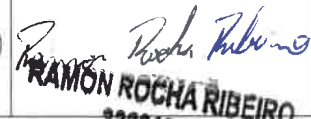

01 ROTA 30 Barreira–Água Boa Caiçara Sul EEF. Felicissimo Bernardo

CLIENTE: PREFEITURA MUNICIPAL DE TEJUCUOCA – CEARÁ			OBRA: LEVANTAMENTOS DE ROTAS DO TRANSPORTE ESCOLAR DO MUNICIPIO		
DESCRIÇÃO: ROTA 30 Barreira–Água Boa Caiçara Sul EEF. Felicissimo Bernardo			ESCALA: S/ESC	PRANCHA: 30/50	CARIMBO E ASSINATURA ENG.
DISTANCIA DE IDA 11,00KM	DISTANCIA DE VOLTA 11,00KM	DISTANCIA DE IDA E VOLTA 22,00KM	ESCALA: XXXXXXXXX	30/50	 <b>RAMÓN ROCHA RIBEIRO</b> 332813 CE ENGENHEIRO CIVIL
DATA: 28/07/2021	EXERCÍCIO: 2021		REVISÃO: 00		



PREFEITURA DE  
**TEJUCUOCA**



*p*

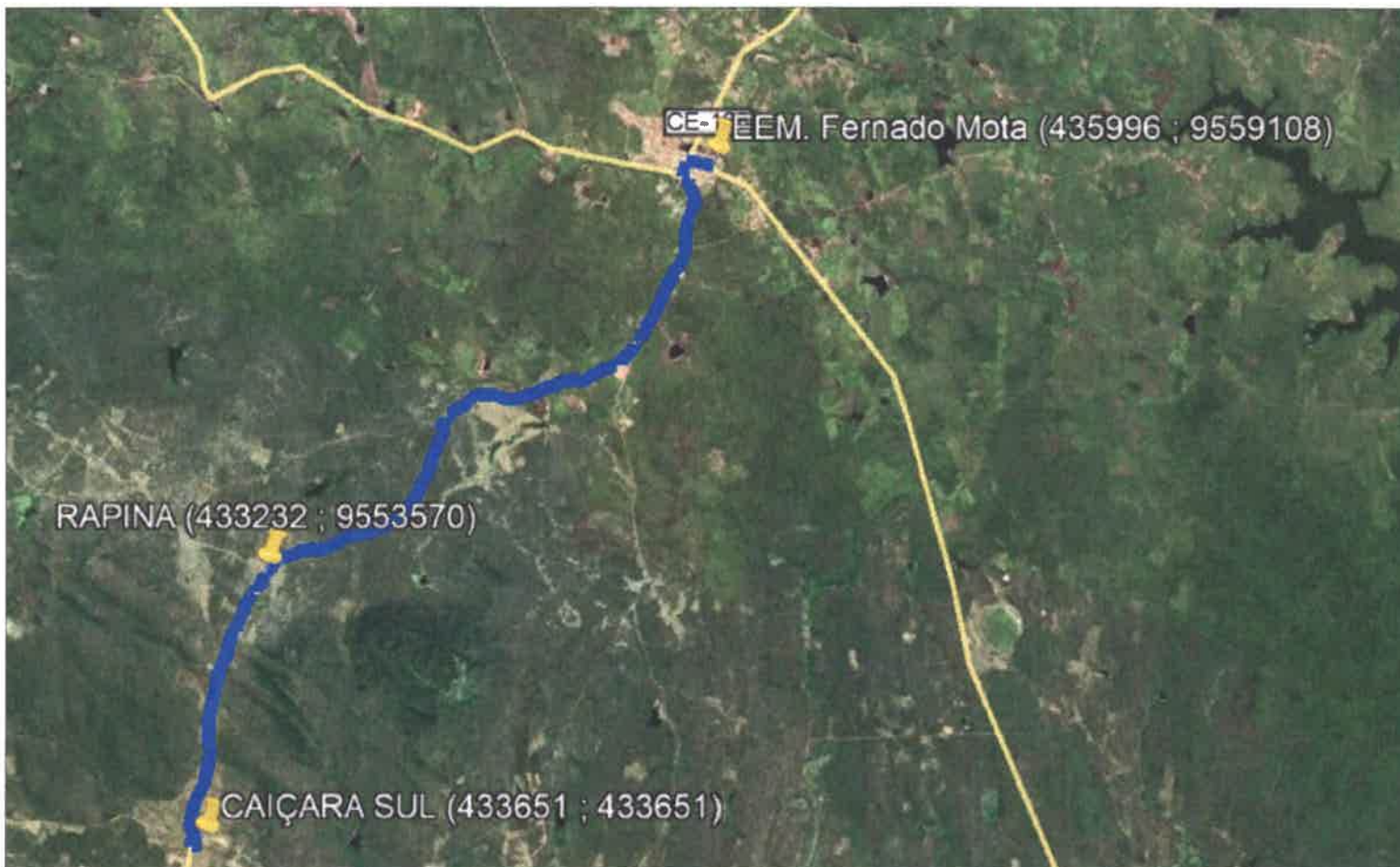

01 ROTA 31 Caiçara Sul–Rapina Escolas da Sede  
 ESCALA ————— S/ESC

CLIENTE: PREFEITURA MUNICIPAL DE TEJUCUOCA – CEARÁ			OBRA: LEVANTAMENTOS DE ROTAS DO TRANSPORTE ESCOLAR DO MUNICIPIO		
DESCRIÇÃO: ROTA 31 Caiçara Sul–Rapina Escolas da Sede			ESCALA: S/ESC	PRANCHA: 31/50	CARIMBO E ASSINATURA ENG.
DISTANCIA DE IDA 10,00KM	DISTANCIA DE VOLTA 10,00km	DISTANCIA DE IDA E VOLTA 20,00KM	ESCALA: XXXXXXXXX	31/50	 <b>RAMON ROCHA RIBEIRO</b> <b>332813 CE</b> <b>ENGENHEIRO CIVIL</b>
DATA: 28/07/2021	EXERCÍCIO: 2021		REVISÃO: 00		



PREFEITURA DE  
**TEJUCUOCA**



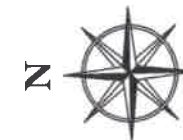
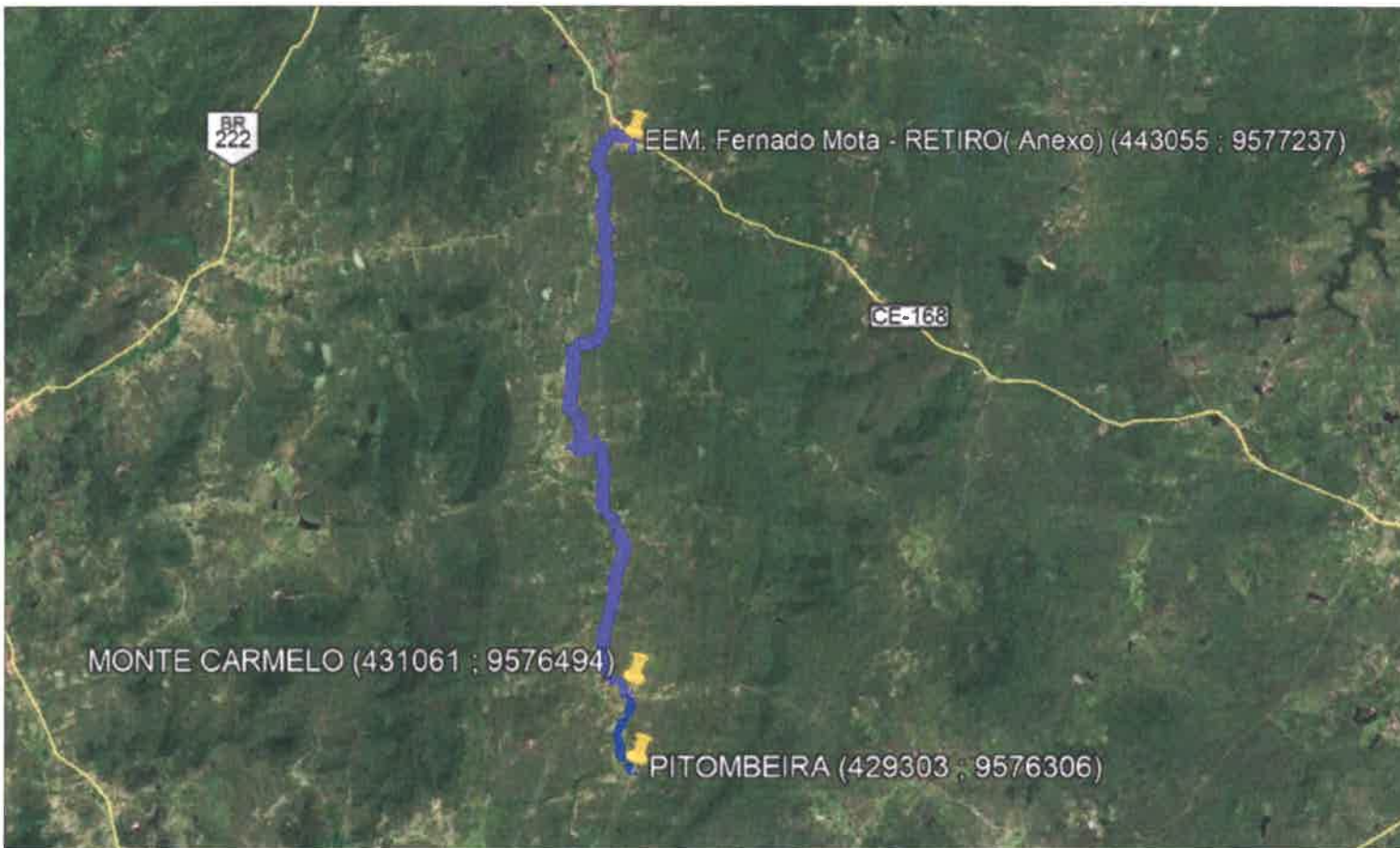

01 ROTA 34 Pitombeira–Monte Carmelo Para a EEM. Fernando Mota(Anexo)  
 ESCALA \_\_\_\_\_ S/ESC

CLIENTE: PREFEITURA MUNICIPAL DE TEJUCUOCA – CEARÁ			OBRA: LEVANTAMENTOS DE ROTAS DO TRANSPORTE ESCOLAR DO MUNICIPIO		
DESCRIÇÃO: ROTA 34 Pitombeira–Monte Carmelo Para a EEM. Fernando Mota(Anexo)			ESCALA: S/ESC	PRANCHA: 34/50	CARIMBO E ASSINATURA ENG. <i>Ramon Rocha Ribeiro</i>
DISTANCIA DE IDA 17,00KM	DISTANCIA DE VOLTA 17,00KM	DISTANCIA DE IDA E VOLTA 34,00KM	ESCALA: XXXXXXXXX		
DATA: 28/07/2021	EXERCÍCIO: 2021		REVISÃO: 00		



PREFEITURA DE  
**TEJUCUOCA**

**RAMON ROCHA RIBEIRO**  
 332813 CE  
 ENGENHEIRO CIVIL



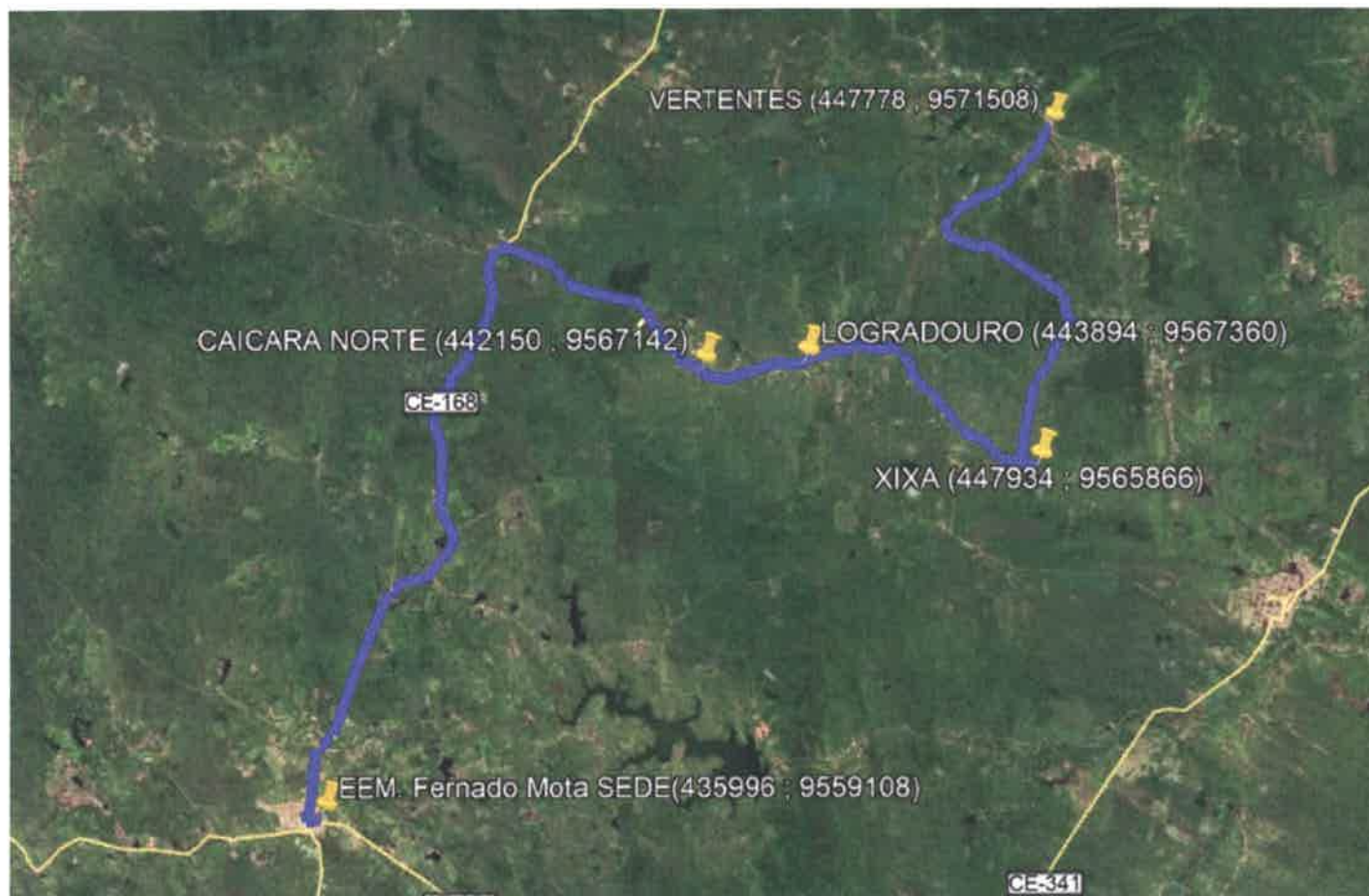

**01** ROTA 35 Vertentes–Xixá–Logradouro–Caicara Norte para Escolas da Sede  
ESCALA ————— S/ESC

CLIENTE: PREFEITURA MUNICIPAL DE TEJUCUOCA – CEARÁ			OBRA: LEVANTAMENTOS DE ROTAS DO TRANSPORTE ESCOLAR DO MUNICIPIO		
DESCRIÇÃO: ROTA 35 Vertentes–Xixá–Logradouro–Caicara Norte para Escolas da Sede			ESCALA: S/ESC	PRANCHA: 35/50	CARIMBO E ASSINATURA ENG.
DISTANCIA DE IDA 31,00KM	DISTANCIA DE VOLTA 31,00KM	DISTANCIA DE IDA E VOLTA 62,00KM	ESCALA: XXXXXXXXX	35/50	 <b>RAMON ROCHA RIBEIRO</b> <b>332813CE</b> <b>ENGENHEIRO CIVIL</b>
DATA: 28/07/2021	EXERCÍCIO: 2021		REVISÃO: 00		



PREFEITURA DE  
**TEJUCUOCA**



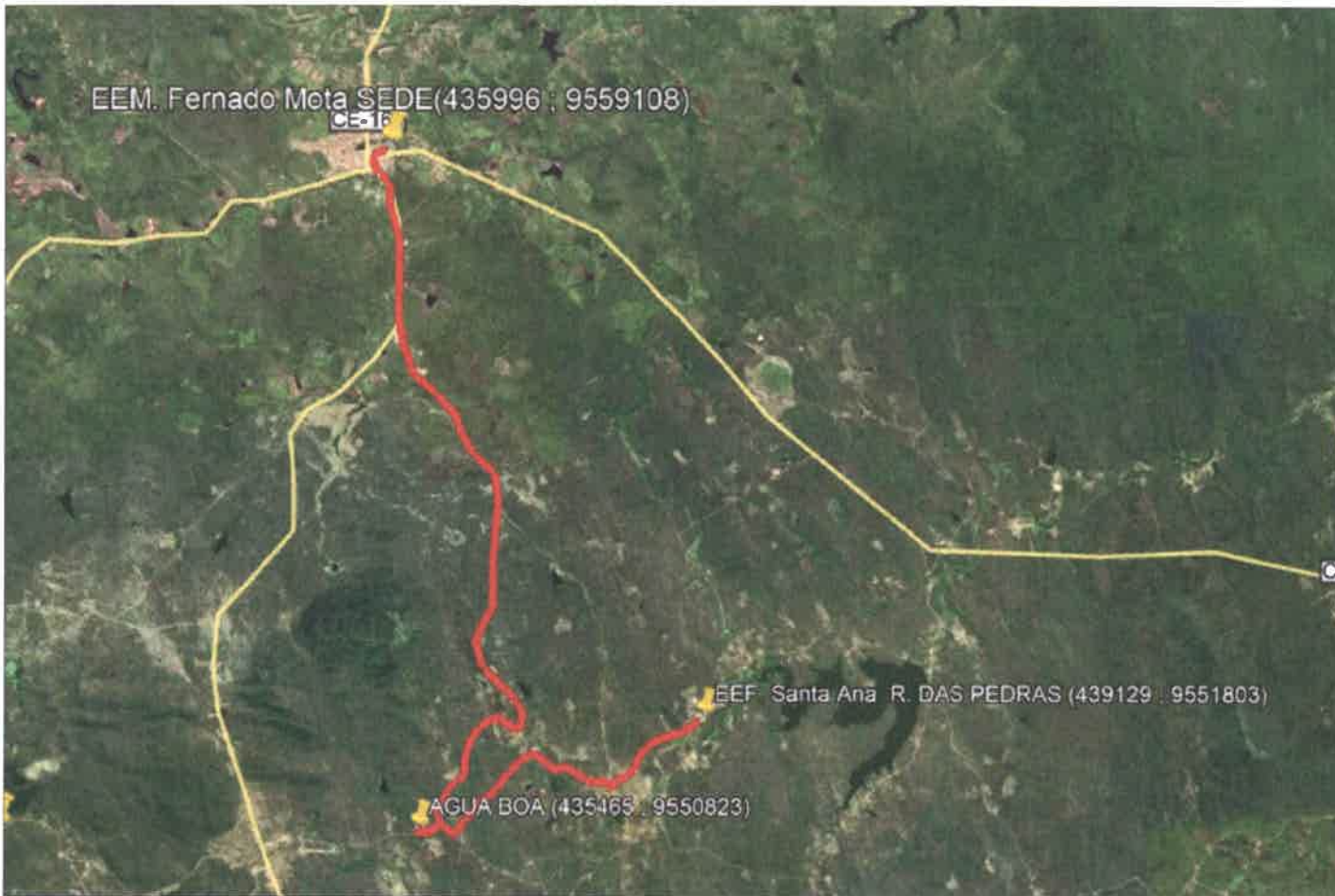

**01** ROTA 36 Riacho das Pedras-Água Boa para Escolas da Sede  
ESCALA ————— S/ESC

CLIENTE: PREFEITURA MUNICIPAL DE TEJUCUOCA – CEARÁ			OBRA: LEVANTAMENTOS DE ROTAS DO TRANSPORTE ESCOLAR DO MUNICIPIO		
DESCRIÇÃO: ROTA 36 Riacho das Pedras-Água Boa para Escolas da Sede			ESCALA: S/ESC	PRANCHA: 36/50	CARIMBO E ASSINATURA ENG.
DISTANCIA DE IDA 15,00KM	DISTANCIA DE VOLTA 15,00KM	DISTANCIA DE IDA E VOLTA 30,00KM	ESCALA: XXXXXXXXX	36/50	 <b>RAMON ROCHA RIBEIRO</b> <b>332813 CE</b> <b>ENGENHEIRO CIVIL</b>
DATA: 28/07/2021	EXERCÍCIO: 2021		REVISÃO: 00		



PREFEITURA DE  
**TEJUCUOCA**



*[Handwritten mark]*





01 ROTA 39 Venâncio-Poço Redondo-Vila Cruz-Jardim-Barra-V, Para a EEF. José Moreira Lopes  
 ESCALA ————— S/ESC

CLIENTE: PREFEITURA MUNICIPAL DE TEJUCUOCA – CEARÁ			OBRA: LEVANTAMENTOS DE ROTAS DO TRANSPORTE ESCOLAR DO MUNICIPIO		
DESCRIÇÃO: ROTA 39 Venâncio-Poço Redondo-Vila Cruz-Jardim-Barra-V, Para a EEF. José Moreira Lopes			ESCALA: S/ESC	PRANCHA: 39/50	CARIMBO E ASSINATURA ENG.
DISTANCIA DE IDA 5,50KM	DISTANCIA DE VOLTA 5,50KM	DISTANCIA DE IDA E VOLTA 11,00KM	ESCALA: XXXXXXXXX	39/50	 <b>RAMON ROCHA RIBEIRO</b> <b>332813CE</b> <b>ENGENHEIRO CIVIL</b>
DATA: 28/07/2021	EXERCÍCIO: 2021		REVISÃO: 00		





PREFEITURA DE  
**TEJUÇUOCA**



*P*



01 ROTA 41 Poço Redondo – Vila Cruz – Jardim – Barra Para a EEF. José Moreira Lopes  
 ESCALA ——— S/ESC

CLIENTE: PREFEITURA MUNICIPAL DE TEJUCUOCA – CEARÁ			OBRA: LEVANTAMENTOS DE ROTAS DO TRANSPORTE ESCOLAR DO MUNICIPIO		
DESCRIÇÃO: ROTA 41 Poço Redondo – Vila Cruz – Jardim – Barra Vice e versa, Para a EEF. José Moreira Lopes			ESCALA: S/ESC	PRANCHA: 41/50	CARIMBO E ASSINATURA ENG.
DISTANCIA DE IDA 5,50KM	DISTANCIA DE VOLTA 5,50KM	DISTANCIA DE IDA E VOLTA 11,00KM	ESCALA: XXXXXXXXXX	 <b>RAMON ROCHA RIBEIRO</b> <b>332813CE</b> <b>ENGENHEIRO CIVIL</b>	
DATA: 28/07/2021	EXERCÍCIO: 2021		REVISÃO: 00		



PREFEITURA DE  
**TEJUÇUOCA**



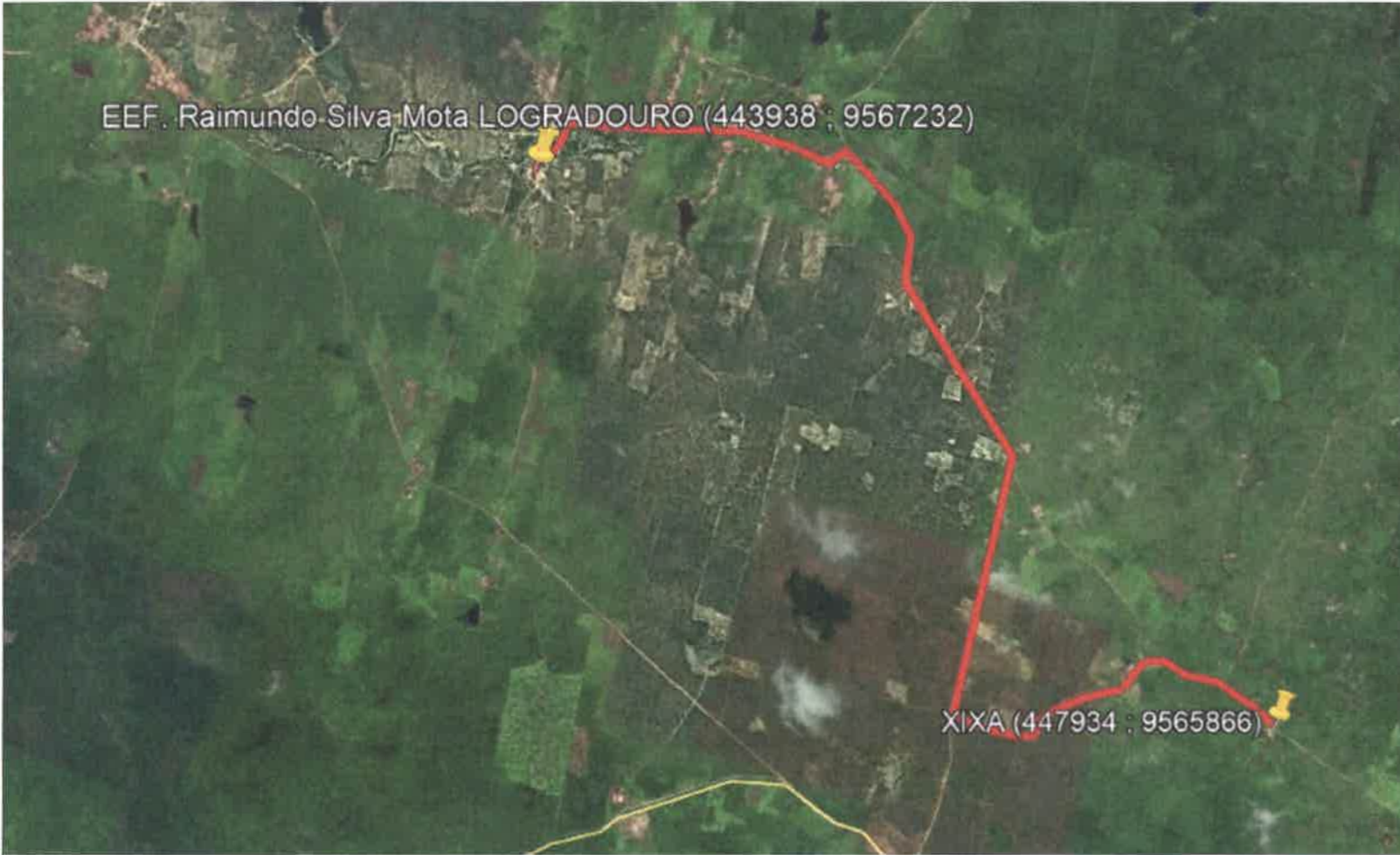

**01** ROTA 42 Xixá para Logradouro Para a EEF. Raimundo Silva Mota

ESCALA ——— S/ESC

CLIENTE: PREFEITURA MUNICIPAL DE TEJUCUOCA – CEARÁ			OBRA: LEVANTAMENTOS DE ROTAS DO TRANSPORTE ESCOLAR DO MUNICIPIO		
DESCRIÇÃO: ROTA 42 Xixá para Logradouro Para a EEF. Raimundo Silva Mota			ESCALA: S/ESC	PRANCHA: 42/50	CARIMBO E ASSINATURA ENG. <i>Ramon Rocha Ribeiro</i>
DISTANCIA DE IDA 5,50KM	DISTANCIA DE VOLTA 5,50KM	DISTANCIA DE IDA E VOLTA 11,00KM	ESCALA: XXXXXXXXXX		<b>RAMON ROCHA RIBEIRO</b> <b>332813 CE</b> <b>ENGENHEIRO CIVIL</b>
DATA: 28/07/2021	EXERCÍCIO: 2021		REVISÃO: 00		





PREFEITURA DE  
**TEJUÇUOCA**

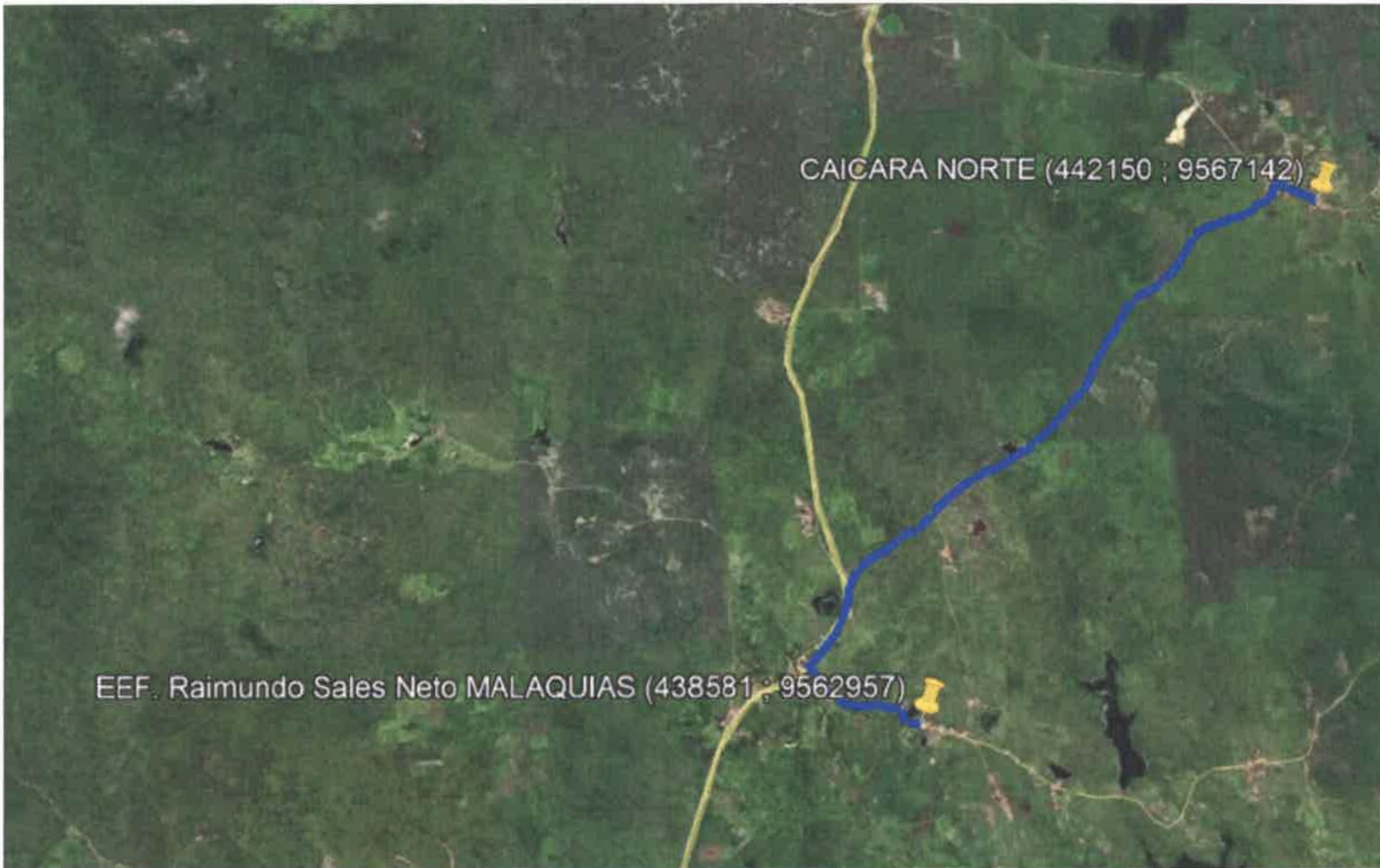

*R*



01 ROTA 44 Caiçara Norte para Malaquias Para a EEF. Raimundo Sales Neto  
ESCALA ————— S/ESC

CLIENTE: PREFEITURA MUNICIPAL DE TEJUCUOCA – CEARÁ			OBRA: LEVANTAMENTOS DE ROTAS DO TRANSPORTE ESCOLAR DO MUNICÍPIO		
DESCRIÇÃO: ROTA 44 Caiçara Norte para Malaquias Para a EEF. Raimundo Sales Neto			ESCALA: S/ESC	PRANCHA: 44/50	CARIMBO E ASSINATURA ENG.
DISTANCIA DE IDA 7,50KM	DISTANCIA DE VOLTA 7,50KM	DISTANCIA DE IDA E VOLTA 15,00KM	ESCALA: XXXXXXXXX	 <b>RAMON ROCHA RIBEIRO</b> <b>332813CE</b> <b>ENGENHEIRO CIVIL</b>	
DATA: 28/07/2021	EXERCÍCIO: 2021		REVISÃO: 00		

PREFEITURA DE  
**TEJUCUOCA**



*R*

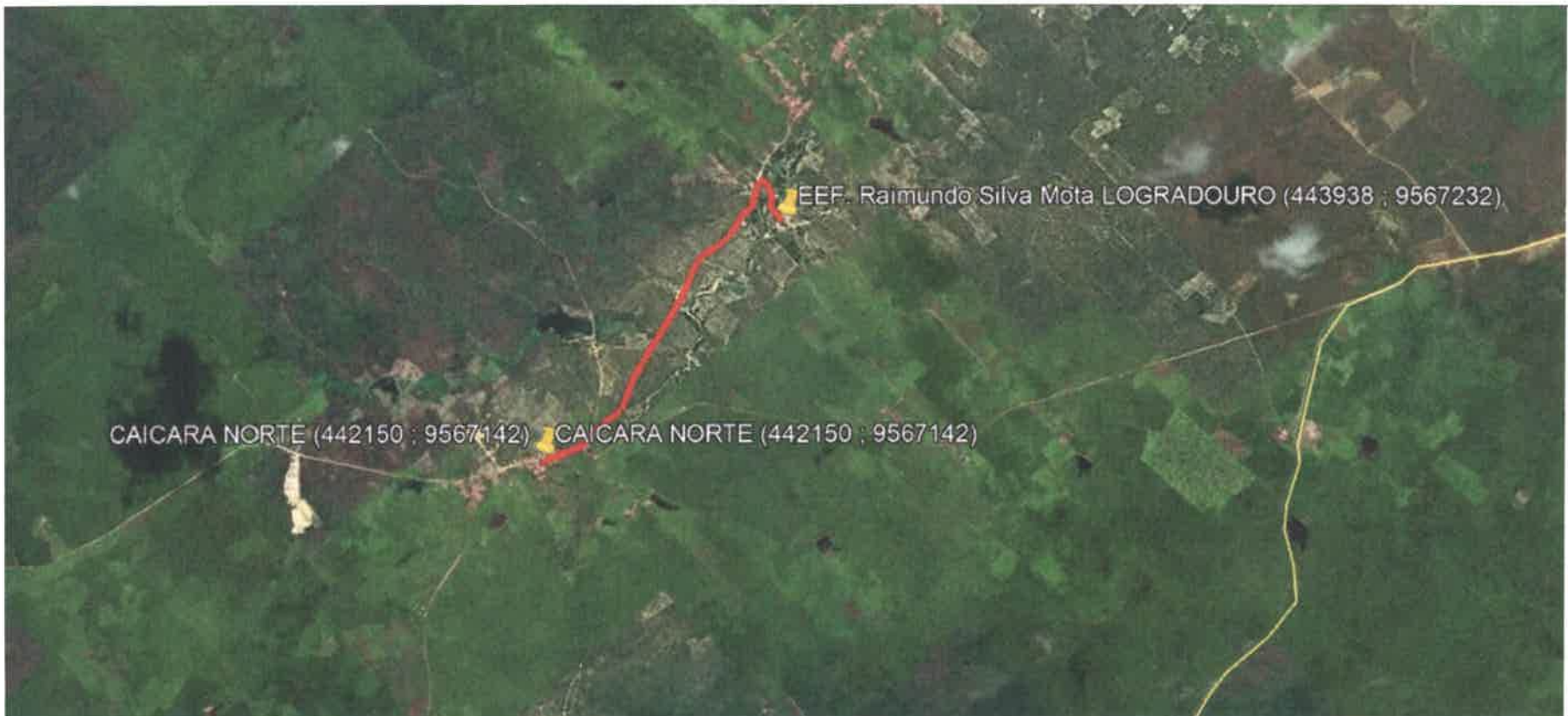

01 ROTA 45 Caiçara Norte para Logradouro Para a EEF. Raimundo Silva Mota

CLIENTE: PREFEITURA MUNICIPAL DE TEJUCUOCA – CEARÁ			OBRA: LEVANTAMENTOS DE ROTAS DO TRANSPORTE ESCOLAR DO MUNICIPIO		
DESCRIÇÃO: ROTA 45 Caiçara Norte para Logradouro Para a EEF. Raimundo Silva Mota			ESCALA: S/ESC	PRANCHA: 45/50	CARIMBO E ASSINATURA ENG.
DISTANCIA DE IDA 2,25KM	DISTANCIA DE VOLTA 2,25KM	DISTANCIA DE IDA E VOLTA 4,50KM	ESCALA: XXXXXXXXXX		 <b>RAMON ROCHA RIBEIRO</b> <b>332813 CE</b> <b>ENGENHEIRO CIVIL</b>
DATA: 28/07/2021	EXERCÍCIO: 2021		REVISÃO: 00		



PREFEITURA DE  
**TEJUCUOCA**



*R*

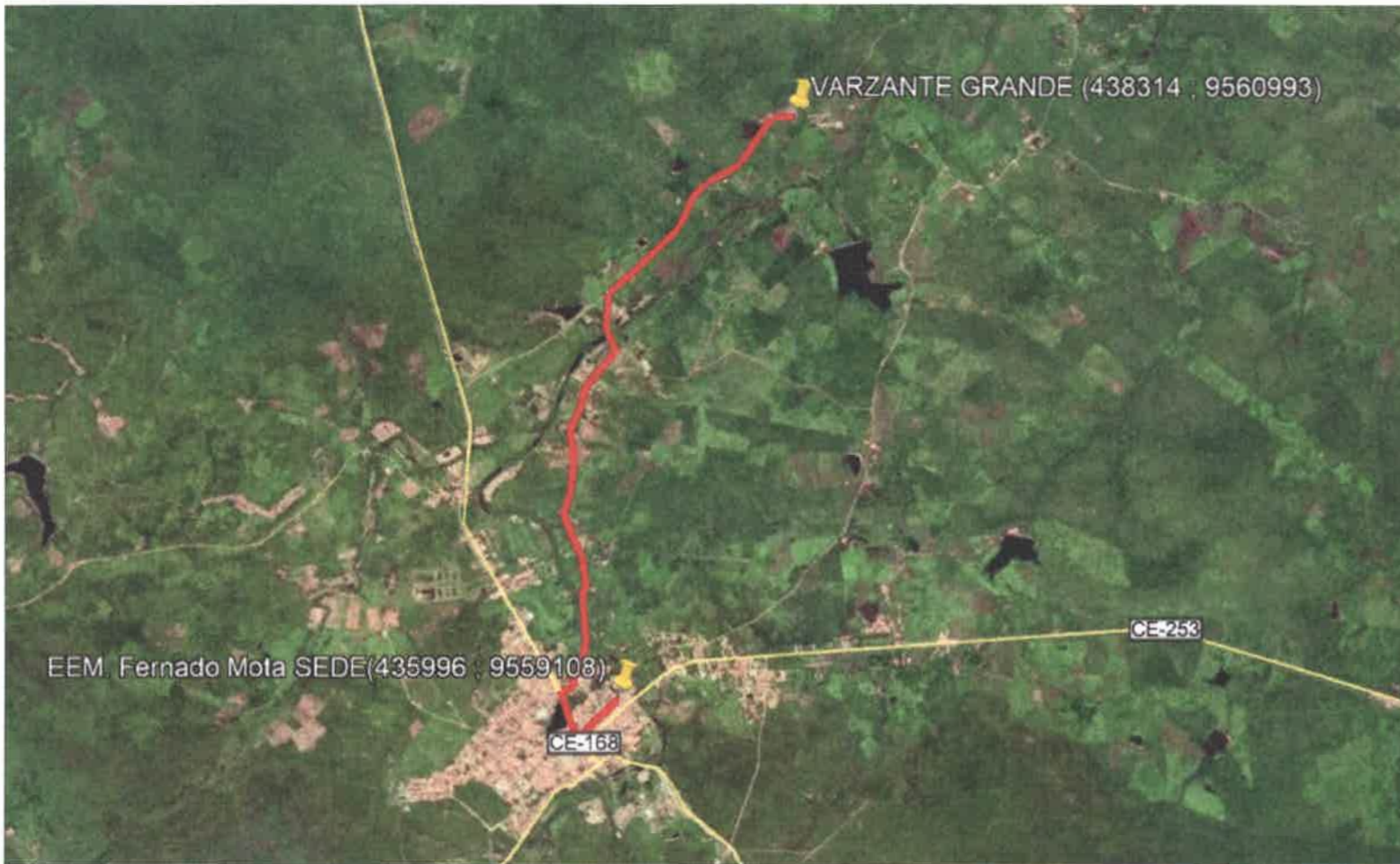

**01** ROTA 46 Vazante Grande para Sede de Tejuçuoca Vice e versa, Para a Escolas da Sede  
 ESCALA ————— S/ESC

CLIENTE: PREFEITURA MUNICIPAL DE TEJUCUOCA – CEARÁ			OBRA: LEVANTAMENTOS DE ROTAS DO TRANSPORTE ESCOLAR DO MUNICIPIO		
DESCRIÇÃO: ROTA 46 Vazante Grande para Sede de Tejuçuoca Para a Escolas da Sede			ESCALA: S/ESC	PRANCHA: 46/50	CARIMBO E ASSINATURA ENG.
DISTANCIA DE IDA 4,00KM	DISTANCIA DE VOLTA 4,00KM	DISTANCIA DE IDA E VOLTA 8,00KM	ESCALA: XXXXXXXXX	46/50	 <b>RAMON ROCHA RIBEIRO</b> <b>332813 CE</b> <b>ENGENHEIRO CIVIL</b>
DATA: 28/07/2021	EXERCÍCIO: 2021		REVISÃO: 00		



PREFEITURA DE  
**TEJUCUOCA**



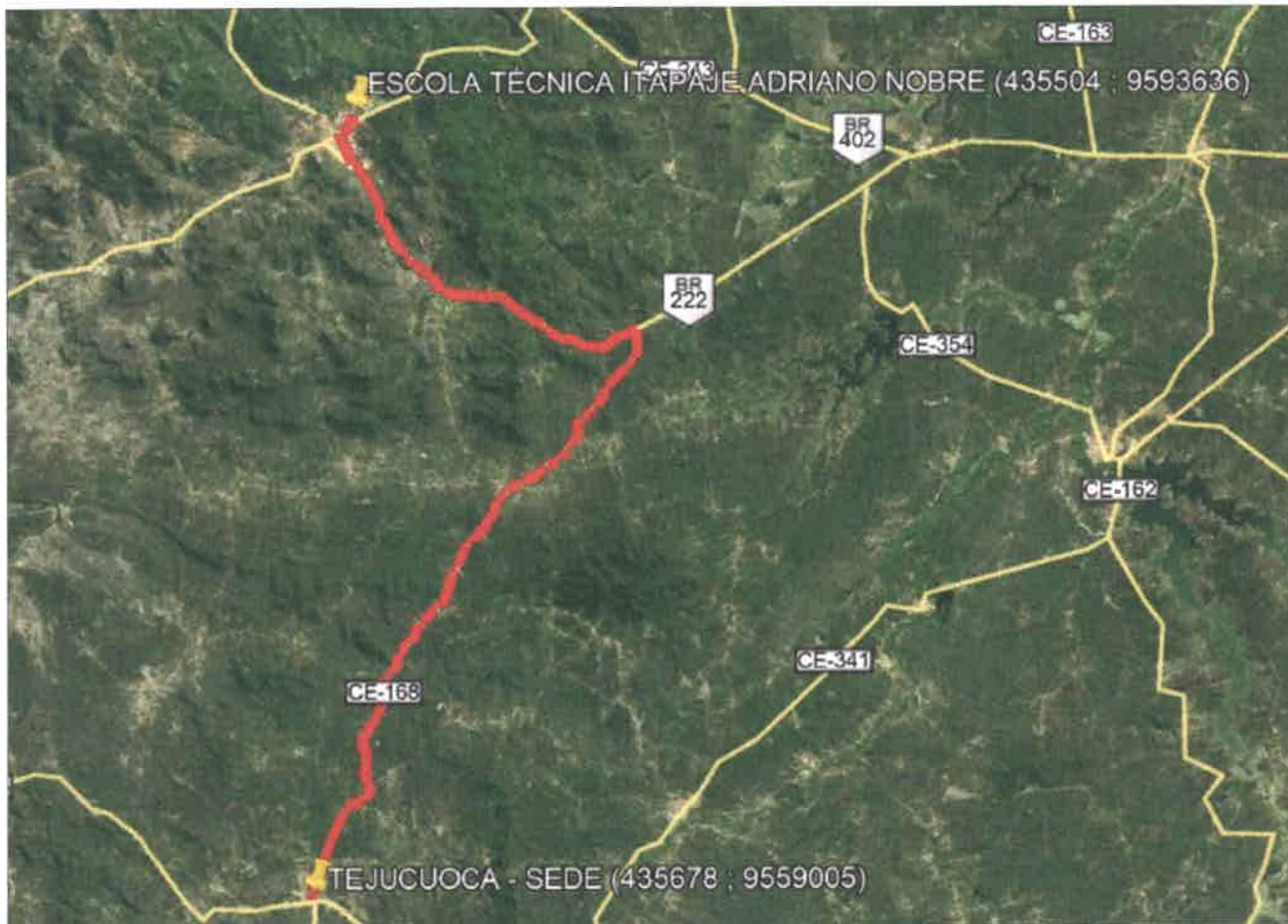

01 ROTA 47 Sede de Tejuçuoca para Itapajé (Ens. Médio), Para a EEM. Adriano Nobre  
 ESCALA ——— S/ESC

CLIENTE: PREFEITURA MUNICIPAL DE TEJUCUOCA – CEARÁ			OBRA: LEVANTAMENTOS DE ROTAS DO TRANSPORTE ESCOLAR DO MUNICÍPIO		
DESCRIÇÃO: ROTA 47 Sede de Tejuçuoca para Itapajé (Ens. Médio) Para a EEM. Adriano Nobre			ESCALA: S/ESC	PRANCHA: 47/50	CARIMBO E ASSINATURA ENG.
DISTANCIA DE IDA 51,00KM	DISTANCIA DE VOLTA 51,00KM	DISTANCIA DE IDA E VOLTA 102,00KM	ESCALA: XXXXXXXXXX	RAMON ROCHA RIBEIRO 332813 CE ENGENHEIRO CIVIL	
DATA: 28/07/2021	EXERCÍCIO: 2021		REVISÃO: 00		



PREFEITURA DE  
**TEJUCUOCA**



*R*



01 ROTA 49 Caiçara Sul, Ingar Para a Creche São Vicente  
 ESCALA ————— S/ESC

CLIENTE: PREFEITURA MUNICIPAL DE TEJUCUOCA – CEARÁ			OBRA: LEVANTAMENTOS DE ROTAS DO TRANSPORTE ESCOLAR DO MUNICIPIO		
DESCRIÇÃO: ROTA 49 Caiçara Sul, Ingar Para a Creche São Vicente			ESCALA: S/ESC	PRANCHA: 49/50	CARIMBO E ASSINATURA ENG.
DISTANCIA DE IDA 4,50KM	DISTANCIA DE VOLTA 4,50KM	DISTANCIA DE IDA E VOLTA 9,00KM	ESCALA: XXXXXXXXX	49/50	 <b>RAMON ROCHA RIBEIRO</b> <b>332813CE</b> <b>ENGENHEIRO CIVIL</b>
DATA: 28/07/2021	EXERCICIO: 2021		REVISÃO: 00		



PREFEITURA DE  
**TEJUÇUOCA**





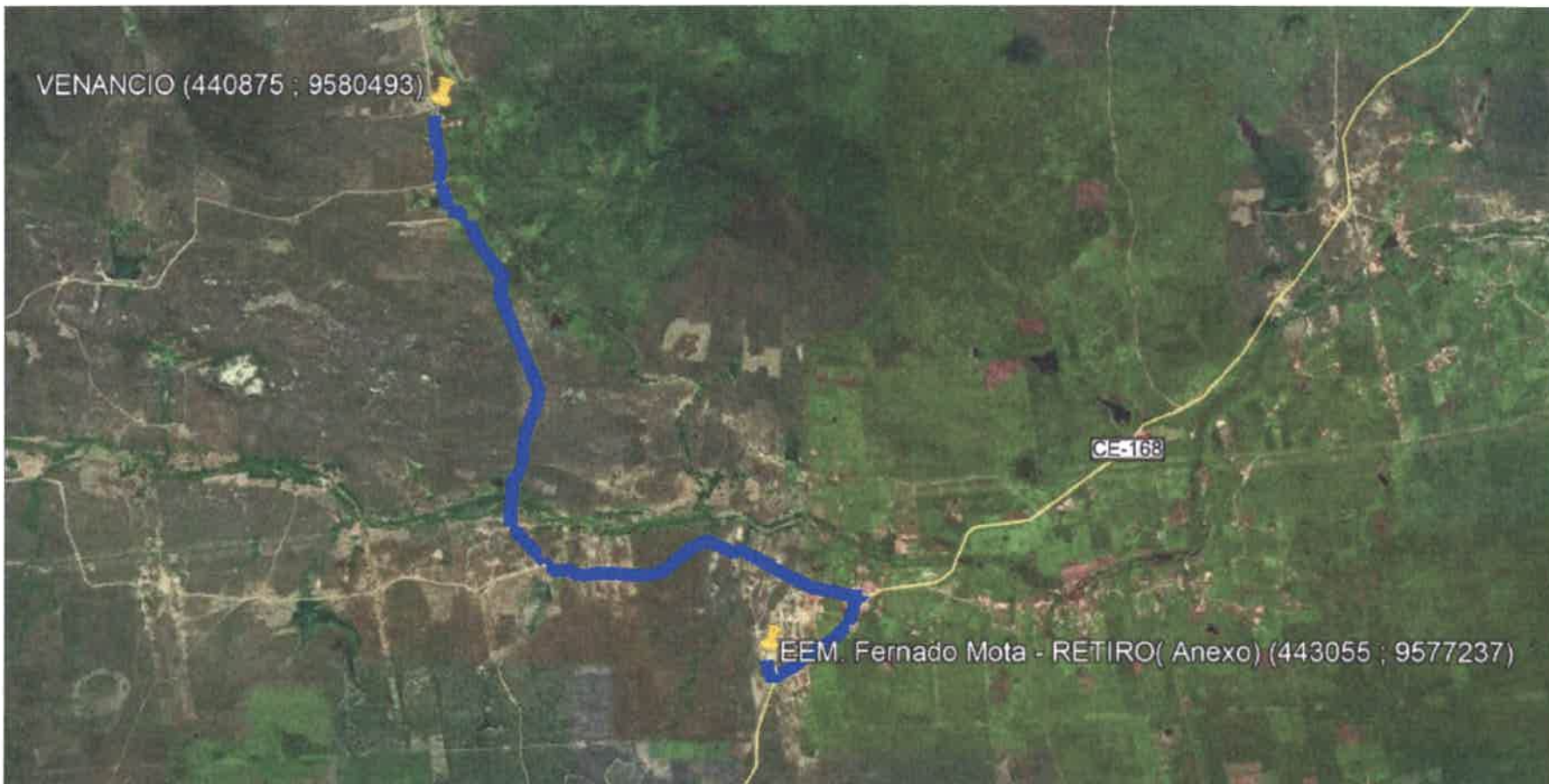

**01** ROTA 50 Venancio, Retiro Para a EEM. Fernando Mota( Anexo)  
ESCALA ————— S/ESC

CLIENTE: PREFEITURA MUNICIPAL DE TEJUCUOCA – CEARÁ			OBRA: LEVANTAMENTOS DE ROTAS DO TRANSPORTE ESCOLAR DO MUNICIPIO		
DESCRIÇÃO: ROTA 50 Venancio, Retiro Para a EEM. Fernando Mota( Anexo)			ESCALA: S/ESC	PRANCHA: 50/50	CARIMBO E ASSINATURA ENG.
DISTANCIA DE IDA 6,50KM	DISTANCIA DE VOLTA 6,50KM	DISTANCIA DE IDA E VOLTA 13,00KM	ESCALA: XXXXXXXXX	50/50	 <b>RAMON ROCHA RIBEIRO</b> <b>332813 CE</b> <b>ENGENHEIRO CIVIL</b>
DATA: 28/07/2021	EXERCICIO: 2021		REVISÃO: 00		



**PREFEITURA DE TEJUCUOCA**



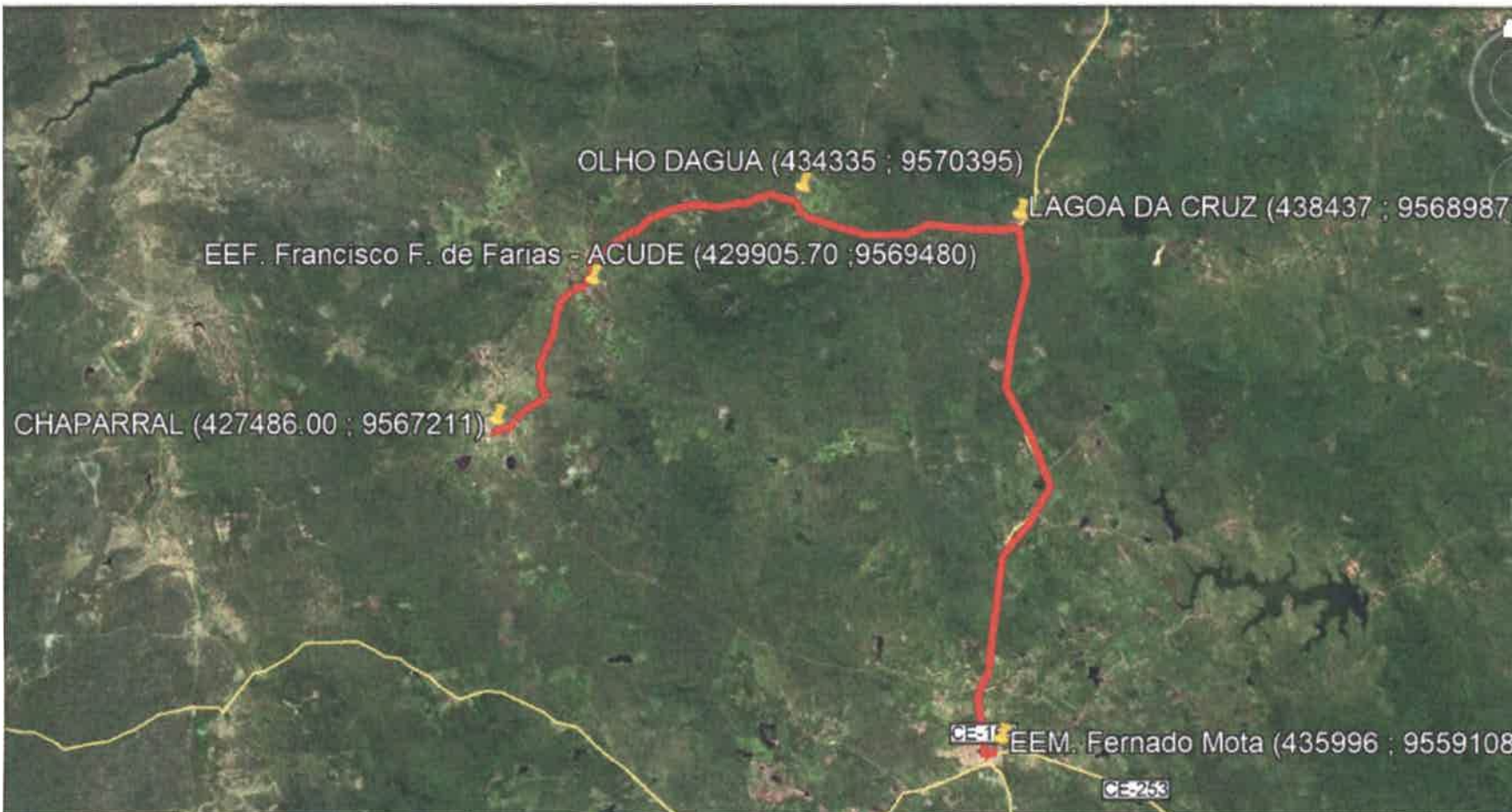

**01** ROTA 07 Chaparral - Açude - Olho D'água para Sede de Tejuçuoca  
ESCALA ————— S/ESC

CLIENTE: PREFEITURA MUNICIPAL DE TEJUCUOCA – CEARÁ			OBRA: LEVANTAMENTOS DE ROTAS DO TRANSPORTE ESCOLAR DO MUNICIPIO		
DESCRIÇÃO: ROTA 07 Chaparral - Açude - Olho D'água para Sede de Tejuçuoca			ESCALA: S/ESC	PRANCHA: 7/50	CARIMBO E ASSINATURA ENG.
DISTANCIA DE IDA 24,80KM	DISTANCIA DE VOLTA 24,80KM	DISTANCIA DE IDA E VOLTA 49,60KM	ESCALA: XXXXXXXXX	7/50	 <b>RAMON ROCHA RIBEIRO</b> <b>332813 CE</b> <b>ENGENHEIRO CIVIL</b>
DATA: 28/07/2021	EXERCÍCIO: 2021		REVISÃO: 00		



PREFEITURA DE  
**TEJUCUOCA**



*P*

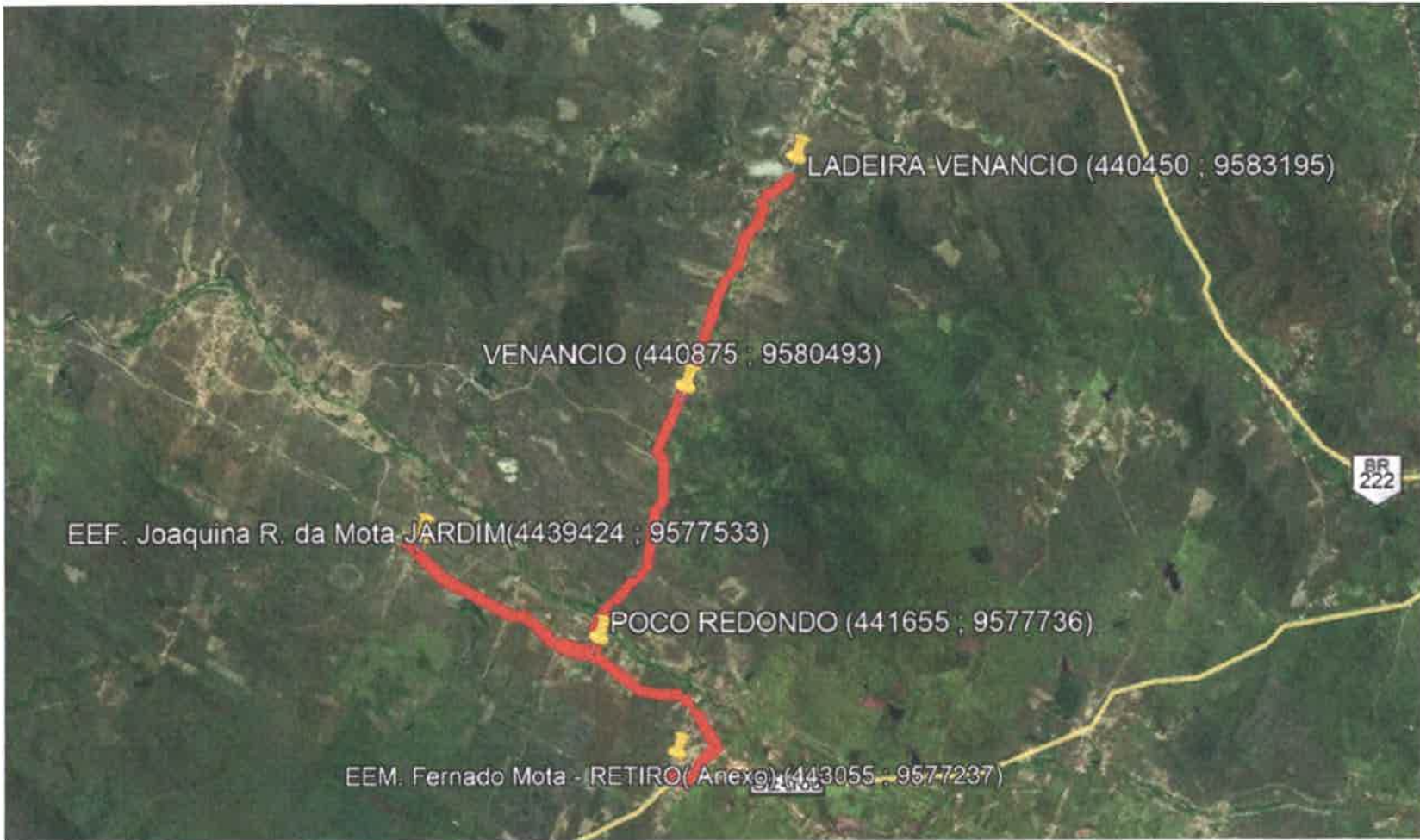

01

ROTA 38 – Jardim–Vila Cruz–Poço Redondo–Venâncio Para a EEM. Fernando Mota( Anexo) RETIRO

ESCALA \_\_\_\_\_ S/ESC

CLIENTE: PREFEITURA MUNICIPAL DE TEJUCUOCA – CEARÁ			OBRA: LEVANTAMENTOS DE ROTAS DO TRANSPORTE ESCOLAR DO MUNICIPIO		
DESCRIÇÃO: ROTA 38 – Jardim–Vila Cruz–Poço Redondo–Venâncio Para a EEM. Fernando Mota( Anexo) RETIRO			ESCALA: S/ESC	PRANCHA: 38/50	CARIMBO E ASSINATURA ENG. <i>Ramon Rocha Ribeiro</i>
DISTANCIA DE IDA 12,50KM	DISTANCIA DE VOLTA 12,50KM	DISTANCIA DE IDA E VOLTA 25,00KM	ESCALA: XXXXXXXXXX		
DATA: 28/07/2021	EXERCÍCIO: 2021		REVISÃO: 00		



PREFEITURA DE  
**TEJUÇUOCA**

**RAMON ROCHA RIBEIRO**  
332813 CE  
ENGENHEIRO CIVIL



# MAPAS ROTAS PRÓPRIAS

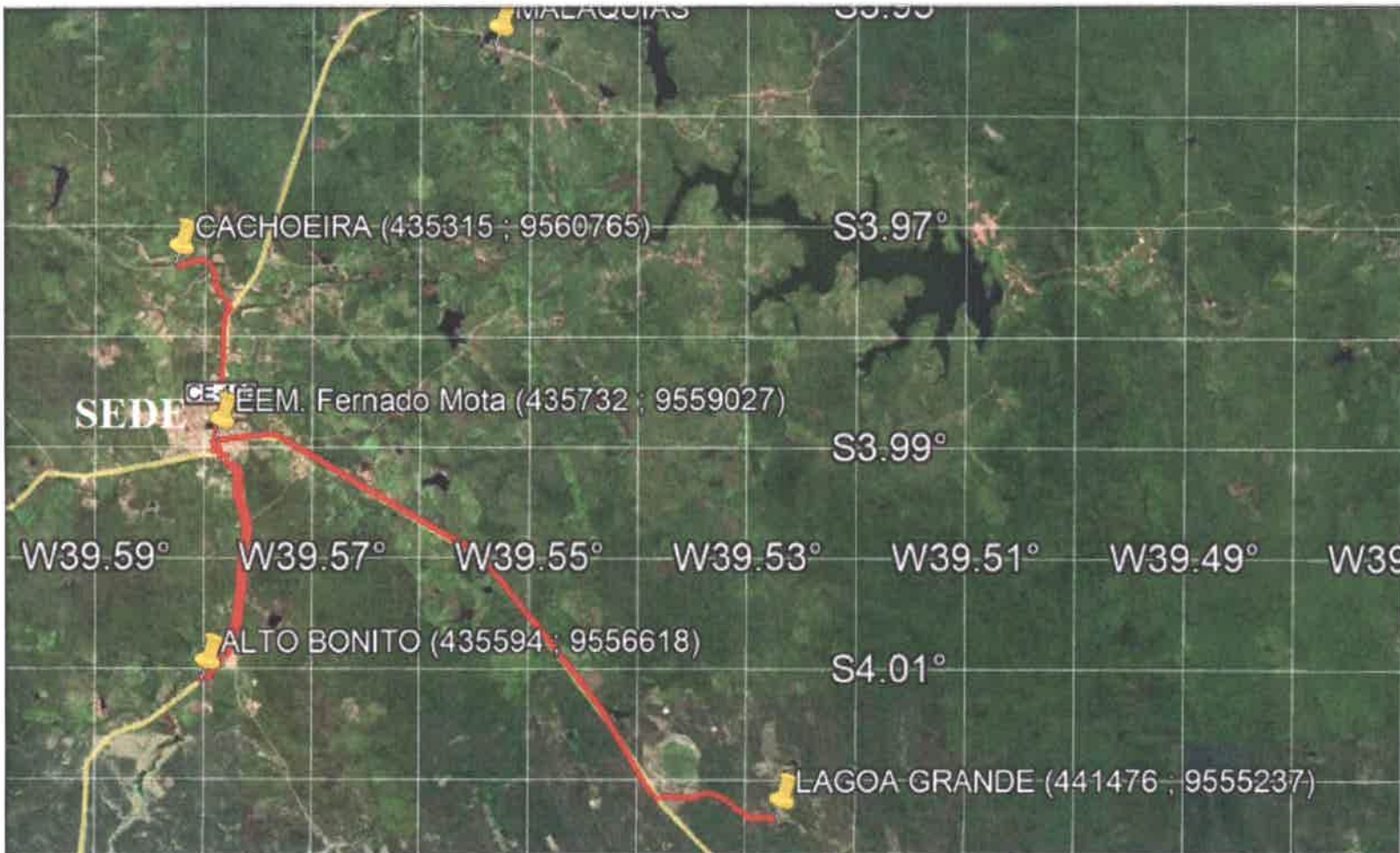

01 ROTA 01 Lagoa Grande – Alto Bonito – Barreiras – Cachoeira (Campo) – para Sede de Tejuçuoca  
 ESCALA ————— S/ESC

CLIENTE: PREFEITURA MUNICIPAL DE TEJUCUOCA – CEARÁ		OBRA: LEVANTAMENTOS DE ROTAS DO TRANSPORTE ESCOLAR DO MUNICIPIO	
DESCRIÇÃO: ROTA 04 Lagoa Grande – Alto Bonito – Barreiras – Cachoeira (Campo) – para Sede de Tejuçuoca		ESCALA: S/ESC	PRANCHA: CARIMBO E ASSINATURA ENG.
DISTANCIA DE IDA 12,50KM	DISTANCIA DE VOLTA 12,50KM	DISTANCIA DE IDA E VOLTA 25,00KM	ESCALA: XXXXXXXXX
DATA: 28/07/2021	EXERCÍCIO: 2021	REVISÃO: 00	4/50

*Ramon Rocha Ribeiro*  
**RAMON ROCHA RIBEIRO**  
**332813 CE**  
**ENGENHEIRO CIVIL**



PREFEITURA DE  
**TEJUCUOCA**



*R*

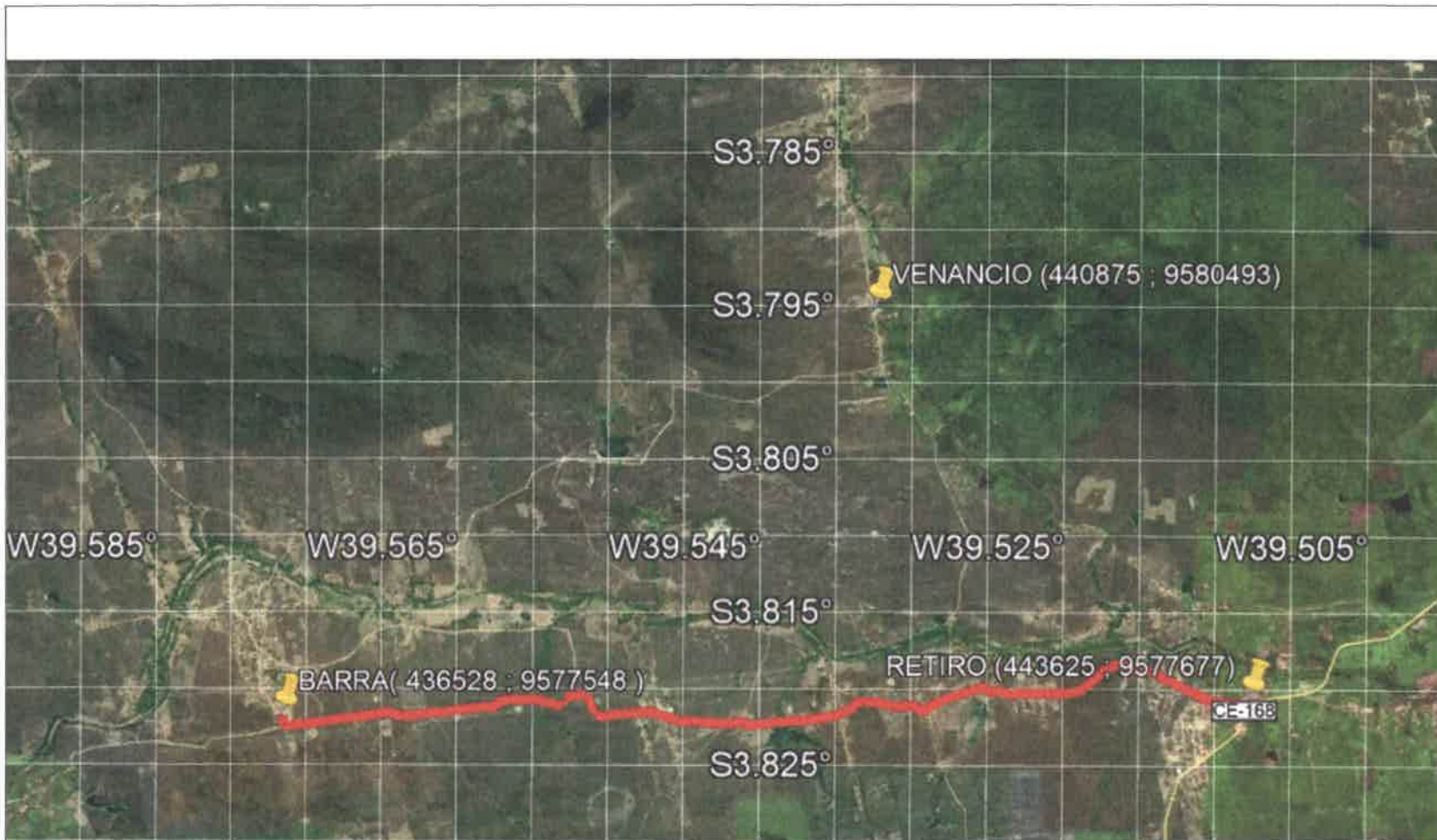

**01** ROTA 03 Barra para Retiro  
 ESCALA ————— S/ESC

CLIENTE: PREFEITURA MUNICIPAL DE TEJUCUOCA – CEARÁ			OBRA: LEVANTAMENTOS DE ROTAS DO TRANSPORTE ESCOLAR DO MUNICIPIO		
DESCRIÇÃO: ROTA 03 Barra para Retiro			ESCALA: S/ESC	PRANCHA: 3/50	CARIMBO E ASSINATURA ENG. <i>Ramon Rocha Ribeiro</i>
DISTANCIA DE IDA 8,00KM	DISTANCIA DE VOLTA 8,00KM	DISTANCIA DE IDA E VOLTA 16,00KM	ESCALA: XXXXXXXXX		
DATA: 28/07/2021	EXERCÍCIO: 2021		REVISÃO: 00		



PREFEITURA DE  
**TEJUCUOCA**

**RAMON ROCHA RIBEIRO**  
 332813 CE  
 ENGENHEIRO CIVIL





01 ROTA 05 Oratório – Fazenda Lutero, Barra e Jardim Para a EEF. Joaquim Rodrigues da Mota  
 ESCALA ————— S/ESCA

CLIENTE: PREFEITURA MUNICIPAL DE TEJUCUOCA – CEARÁ			OBRA: LEVANTAMENTOS DE ROTAS DO TRANSPORTE ESCOLAR DO MUNICIPIO		
DESCRIÇÃO: ROTA 05 Oratório – Fazenda Lutero, Barra e Jardim Para a EEF. Joaquim Rodrigues da Mota			ESCALA: S/ESCA	PRANCHA: 5/50	CARIMBO E ASSINATURA ENG. <i>Ramon Rocha Ribeiro</i>
DISTANCIA DE IDA 8,20KM	DISTANCIA DE VOLTA 8,20KM	DISTANCIA DE IDA E VOLTA 16,40KM	ESCALA: XXXXXXXXXX	REVISÃO: 00	
DATA: 28/07/2021	EXERCÍCIO: 2021				



PREFEITURA DE  
TEJUÇUOCA

**RAMON ROCHA RIBEIRO**  
332813 CE  
ENGENHEIRO CIVIL





**01** ROTA 12 Boa Ação para Sede de Tejuçuoca Para a Escolas da Sede  
 ESCALA ————— S/ESC

CLIENTE: PREFEITURA MUNICIPAL DE TEJUCUOCA – CEARÁ			OBRA: LEVANTAMENTOS DE ROTAS DO TRANSPORTE ESCOLAR DO MUNICIPIO		
DESCRİÇÃO: ROTA 12 Boa Ação para Sede de Tejuçuoca Para a Escolas da Sede			ESCALA: S/ESC	PRANCHA: 12/50	CARIMBO E ASSINATURA ENG.
DISTANCIA DE IDA 6,00KM	DISTANCIA DE VOLTA 6,00KM	DISTANCIA DE IDA E VOLTA 12,00KM	ESCALA: XXXXXXXXX	12/50	 <b>RAMON ROCHA RIBEIRO</b> <b>332813 CE</b> <b>ENGENHEIRO CIVIL</b>
DATA: 28/07/2021	EXERCÍCIO: 2021		REVISÃO: 00		



PREFEITURA DE  
**TEJUCUOCA**



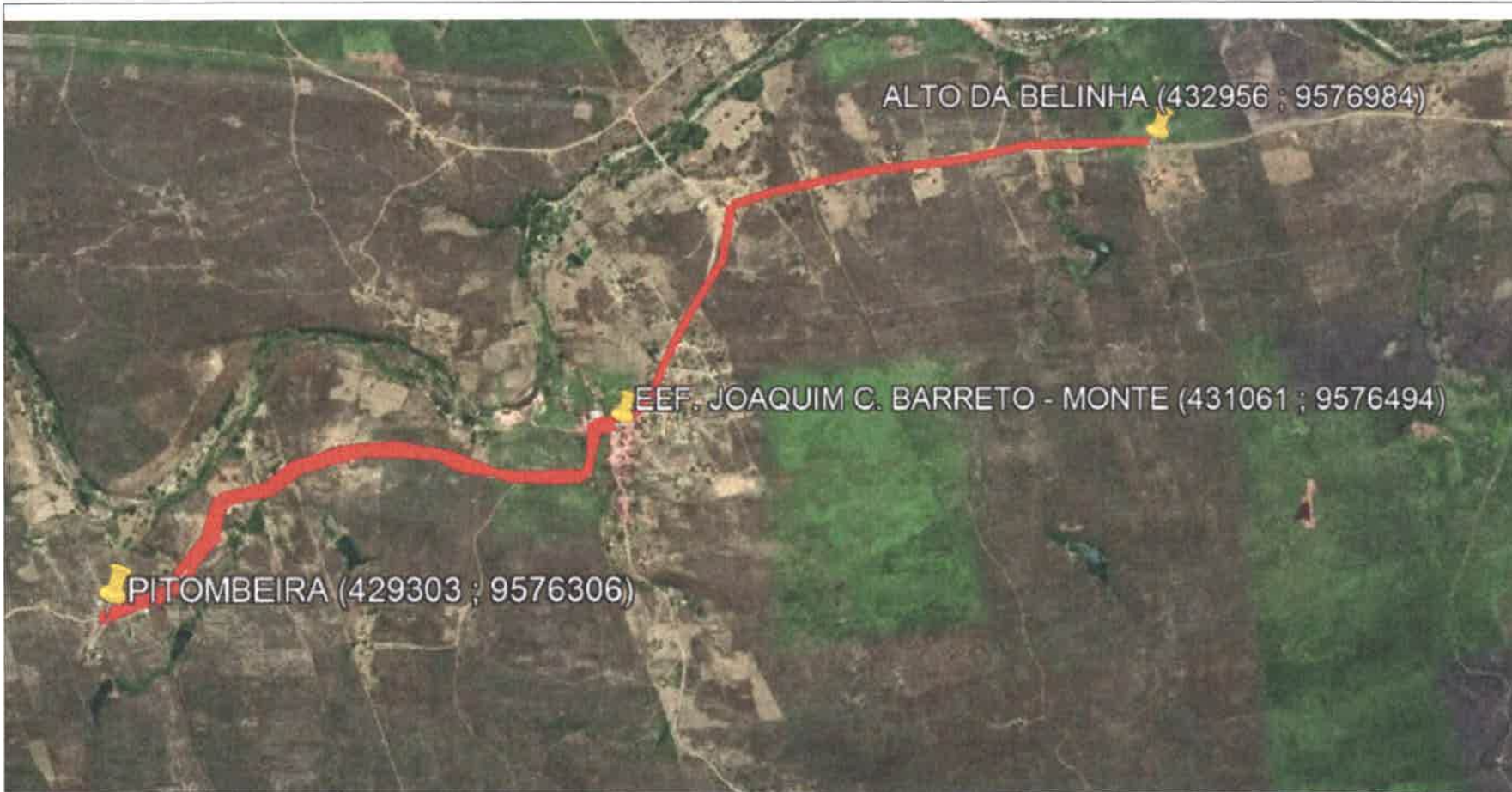

01 ROTA 17 Alto da Belinha–Monte Carmelo–Pitombeira para Monte Carmelo EEF. Joaquim Chagas Barreto  
 ESCALA ————— S/ESCA

CLIENTE: PREFEITURA MUNICIPAL DE TEJUCUOCA – CEARÁ			OBRA: LEVANTAMENTOS DE ROTAS DO TRANSPORTE ESCOLAR DO MUNICIPIO		
DESCRIÇÃO: ROTA 17 Alto da Belinha–Monte Carmelo–Pitombeira para Monte Carmelo EEF. Joaquim Chagas Barreto			ESCALA: S/ESCA	PRANCHA: 17/50	CARIMBO E ASSINATURA ENG. <i>Ramon Rocha Ribeiro</i>
DISTANCIA DE IDA 6,50KM	DISTANCIA DE VOLTA 6,5CKM	DISTANCIA DE IDA E VOLTA 13,00KM	ESCALA: XXXXXXXXX	17/50	
DATA: 28/07/2021	EXERCÍCIO: 2021	REVISÃO: 00			



PREFEITURA DE TEJUÇUOCA

**RAMON ROCHA RIBEIRO**  
 332813CE  
 ENGENHEIRO CIVIL





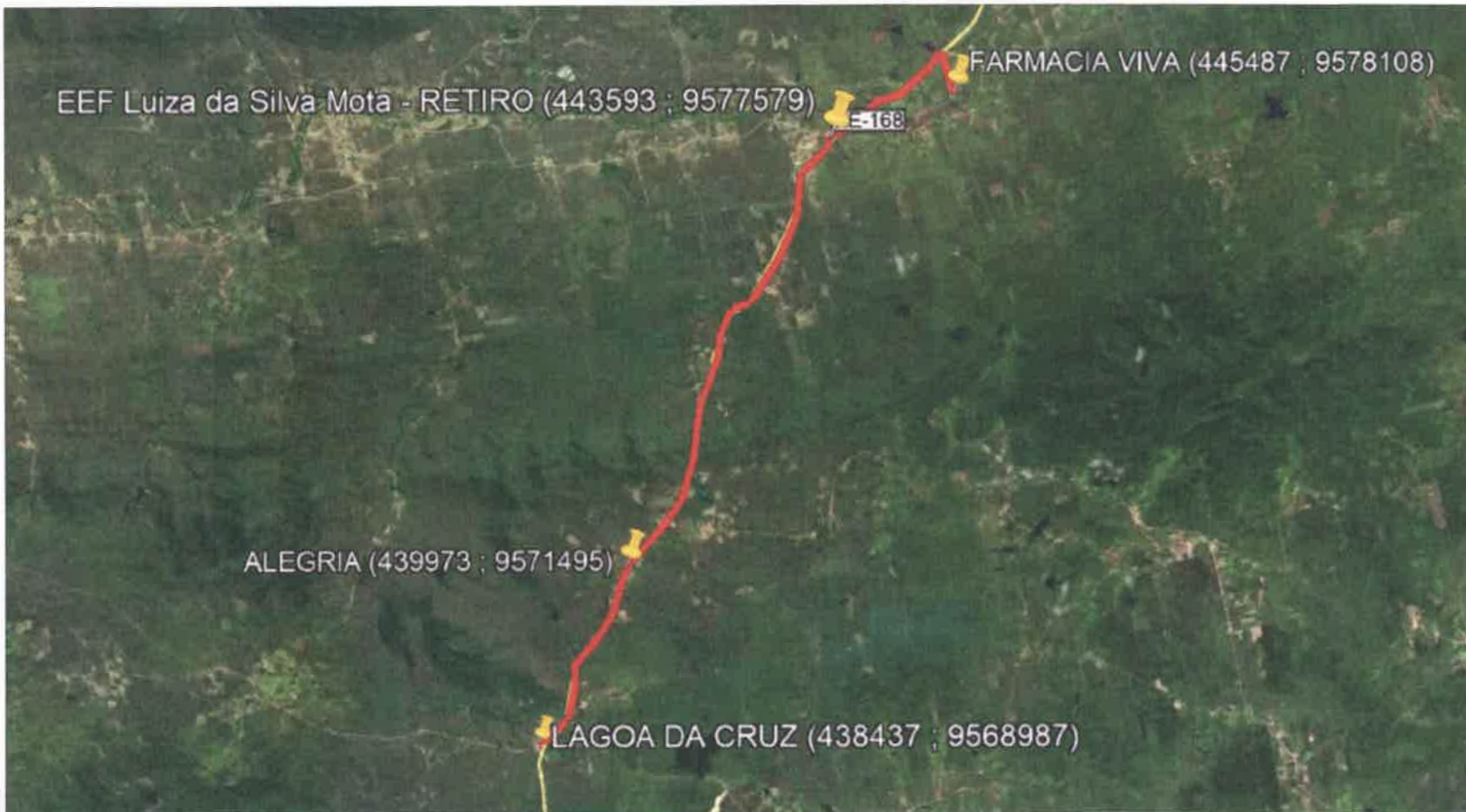

**01** ROTA 22 Lagoa da Cruz–Alegria–Farmácia Para a EEF Luiza da Silva Mota

CLIENTE: PREFEITURA MUNICIPAL DE TEJUCUOCA – CEARÁ			OBRA: LEVANTAMENTOS DE ROTAS DO TRANSPORTE ESCOLAR DO MUNICIPIO		
DESCRÇÃO: ROTA 22 Lagoa da Cruz–Alegria–Farmácia Para a EEF Luiza da Silva Mota			ESCALA: S/ESC	PRANCHA: 22/50	CARIMBO E ASSINATURA ENG.
DISTANCIA DE IDA 15,50KM	DISTANCIA DE VOLTA 15,50KM	DISTANCIA DE IDA E VOLTA 31,00KM	ESCALA: XXXXXXXXX	22/50	 <b>RAMON ROCHA RIBEIRO</b> <b>332813 CE</b> <b>ENGENHEIRO CIVIL</b>
DATA: 28/07/2021	EXERCÍCIO: 2021		REVISÃO: 00		



PREFEITURA DE  
**TEJUÇUOCA**  
SECRETARIA DE URBANISMO

01/02/2021  
239

*R*

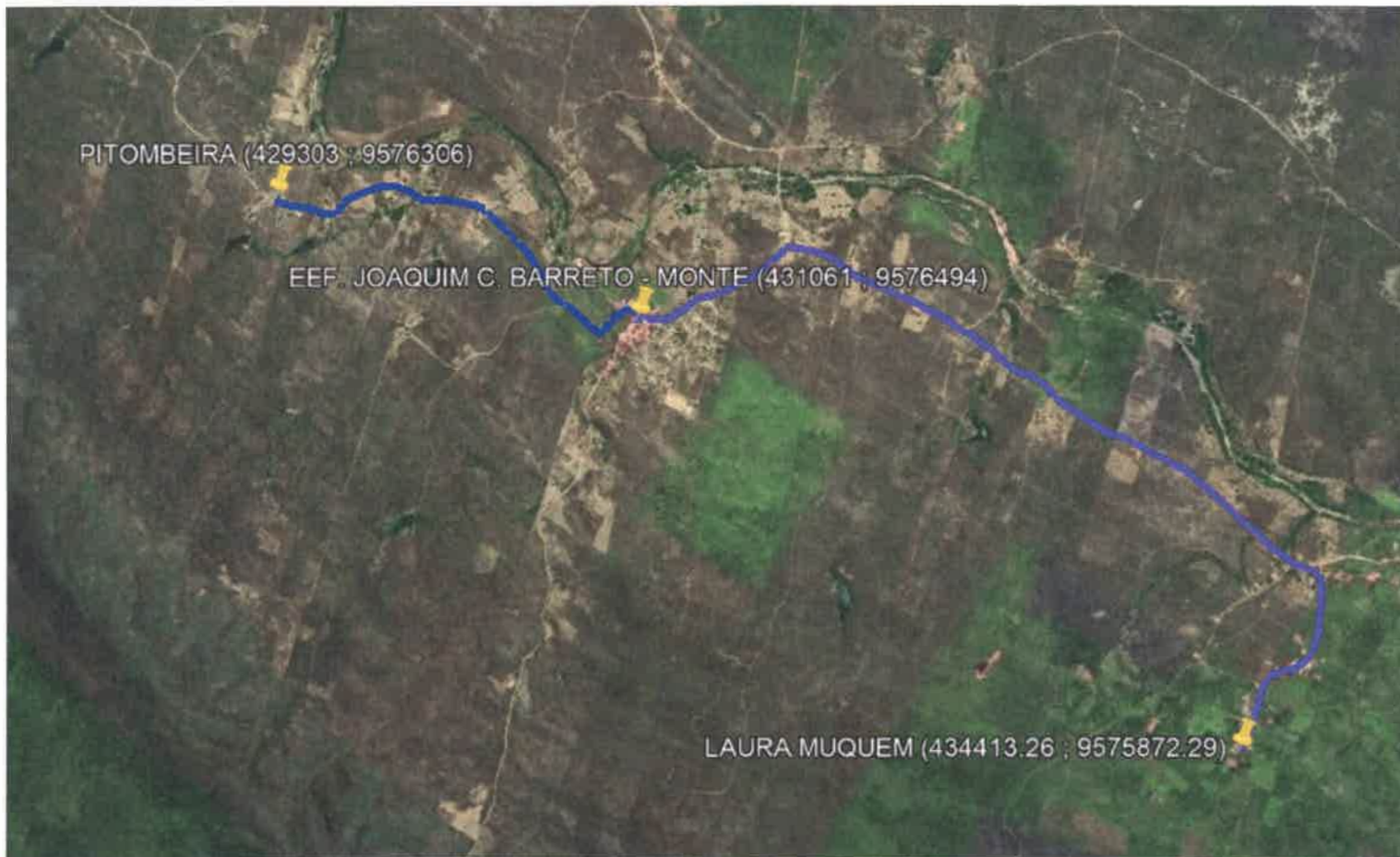

01 ROTA 27 Laura – Pitombeira Para a EEF José Bezerra Siqueira

ESCALA — S/ESC

CLIENTE: PREFEITURA MUNICIPAL DE TEJUCUOCA – CEARÁ			OBRA: LEVANTAMENTOS DE ROTAS DO TRANSPORTE ESCOLAR DO MUNICIPIO		
DESCRIÇÃO: ROTA 27 Laura – Pitombeira Para a EEF José Bezerra Siqueira			ESCALA: S/ESC	PRANCHA: 27/50	CARIMBO E ASSINATURA ENG.
DISTANCIA DE IDA 7,00KM	DISTANCIA DE VOLTA 7,00KM	DISTANCIA DE IDA E VOLTA 7,00KM	ESCALA: XXXXXXXXX	27/50	 <b>RAMON ROCHA RIBEIRO</b> <b>332813CE</b> <b>ENGENHEIRO CIVIL</b>
DATA: 28/07/2021	EXERCÍCIO: 2021		REVISÃO: 00		



PREFEITURA DE  
**TEJUCUOCA**



P



01 ROTA 32 Catirina–Macaco–Poço do Padre–Rapina–Água BOA a EEF. Felicissimo Bernardo

ESCALA ——— S/ESC

CLIENTE: PREFEITURA MUNICIPAL DE TEJUCUOCA – CEARÁ			OBRA: LEVANTAMENTOS DE ROTAS DO TRANSPORTE ESCOLAR DO MUNICIPIO		
DESCRIÇÃO: ROTA 32 Catirina–Macaco–Poço do Padre–Rapina–Água BOA a EEF. Felicissimo Bernardo			ESCALA: S/ESC	PRANCHA: 32/50	CARIMBO E ASSINATURA ENG.
DISTANCIA DE IDA 13,00KM	DISTANCIA DE VOLTA 13,00KM	DISTANCIA DE IDA E VOLTA 26,00KM	ESCALA: XXXXXXXX	32/50	 <b>RAMON ROCHA RIBEIRO</b> <b>332813CE</b> <b>ENGENHEIRO CIVIL</b>
DATA: 28/07/2021	EXERCÍCIO: 2021		REVISÃO: 00		



PREFEITURA DE  
**TEJUCUOCA**



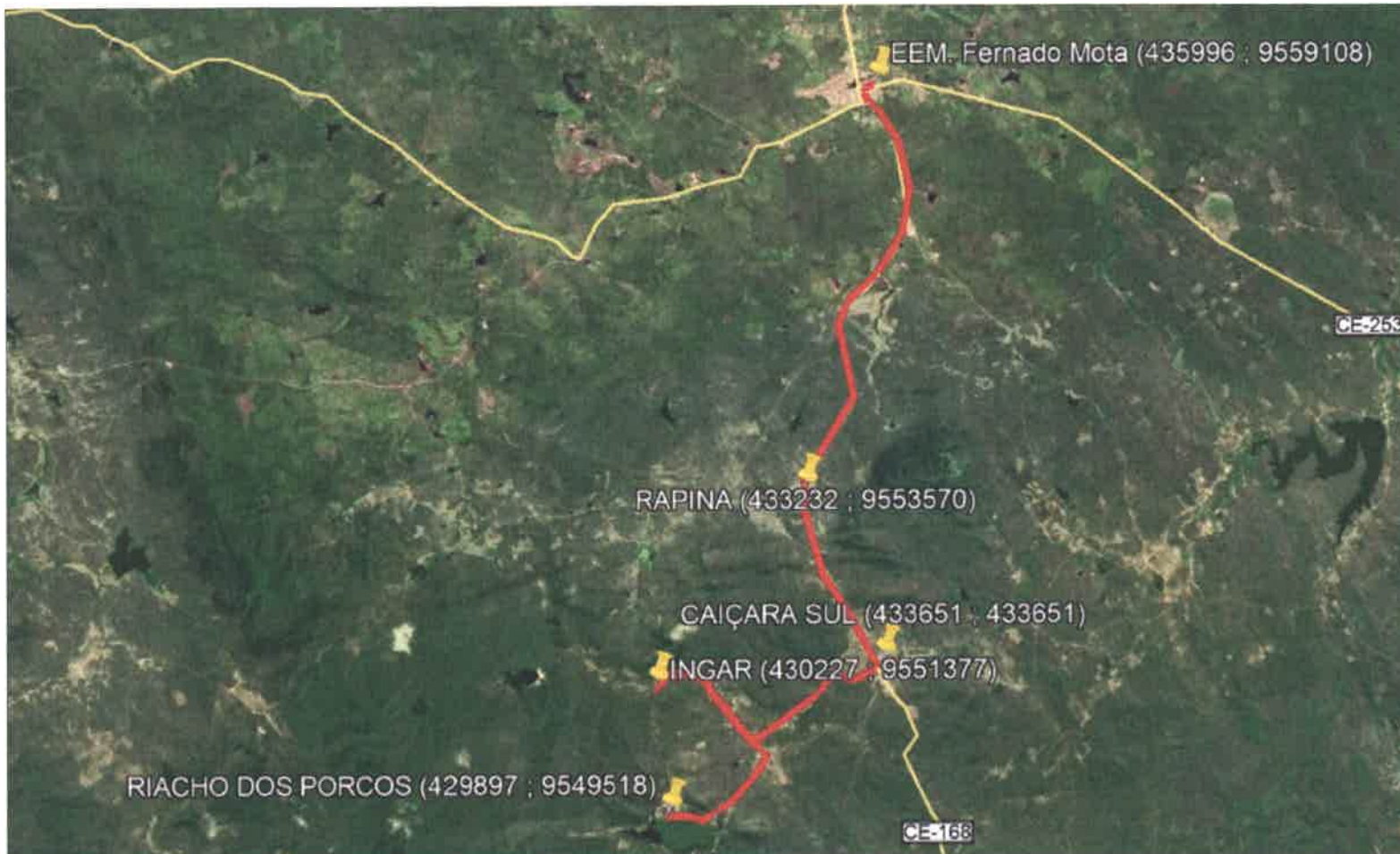

01 ROTA 33 Riacho dos Porcos–Ingar–Caiçara Sul para Escolas da Sede  
 ESCALA ——— S/ESC

CLIENTE: PREFEITURA MUNICIPAL DE TEJUCUOCA – CEARÁ			OBRA: LEVANTAMENTOS DE ROTAS DO TRANSPORTE ESCOLAR DO MUNICIPIO		
DESCRÇÃO: ROTA 33 Riacho dos Porcos–Ingar–Caiçara Sul para Escolas da Sede			ESCALA: S/ESC	PRANCHA: 33/50	CARIMBO E ASSINATURA ENG.
DISTANCIA DE IDA 19KM	DISTANCIA DE VOLTA 19KM	DISTANCIA DE IDA E VOLTA 38KM	ESCALA: XXXXXXXXX	33/50	 <b>RAMON ROCHA RIBEIRO</b> <b>332813 CE</b> <b>ENGENHEIRO CIVIL</b>
DATA: 28/07/2021	EXERCÍCIO: 2021		REVISÃO: 00		



*R*



01 ROTA 37 Pereiros-Asfalto para Riacho das Pedras EEF. Santa Ana  
 ESCALA ——— S/ESC

CLIENTE: PREFEITURA MUNICIPAL DE TEJUCUOCA – CEARÁ			OBRA: LEVANTAMENTOS DE ROTAS DO TRANSPORTE ESCOLAR DO MUNICIPIO		
DESCRIÇÃO: ROTA 37 Pereiros-Asfalto para Riacho das Pedras EEF. Santa Ana			ESCALA: S/ESC	PRANCHA: 37/50	CARIMBO E ASSINATURA ENG.
DISTANCIA DE IDA 5,50KM	DISTANCIA DE VOLTA 5,50KM	DISTANCIA DE IDA E VOLTA 11,00KM	ESCALA: XXXXXXXXX	37/50	 <b>RAMON ROCHA RIBEIRO</b> <b>332813 CE</b> <b>ENGENHEIRO CIVIL</b>
DATA: 28/07/2021	EXERCÍCIO: 2021		REVISÃO: 00		



PREFEITURA DE  
**TEJUCUOCA**



*R*

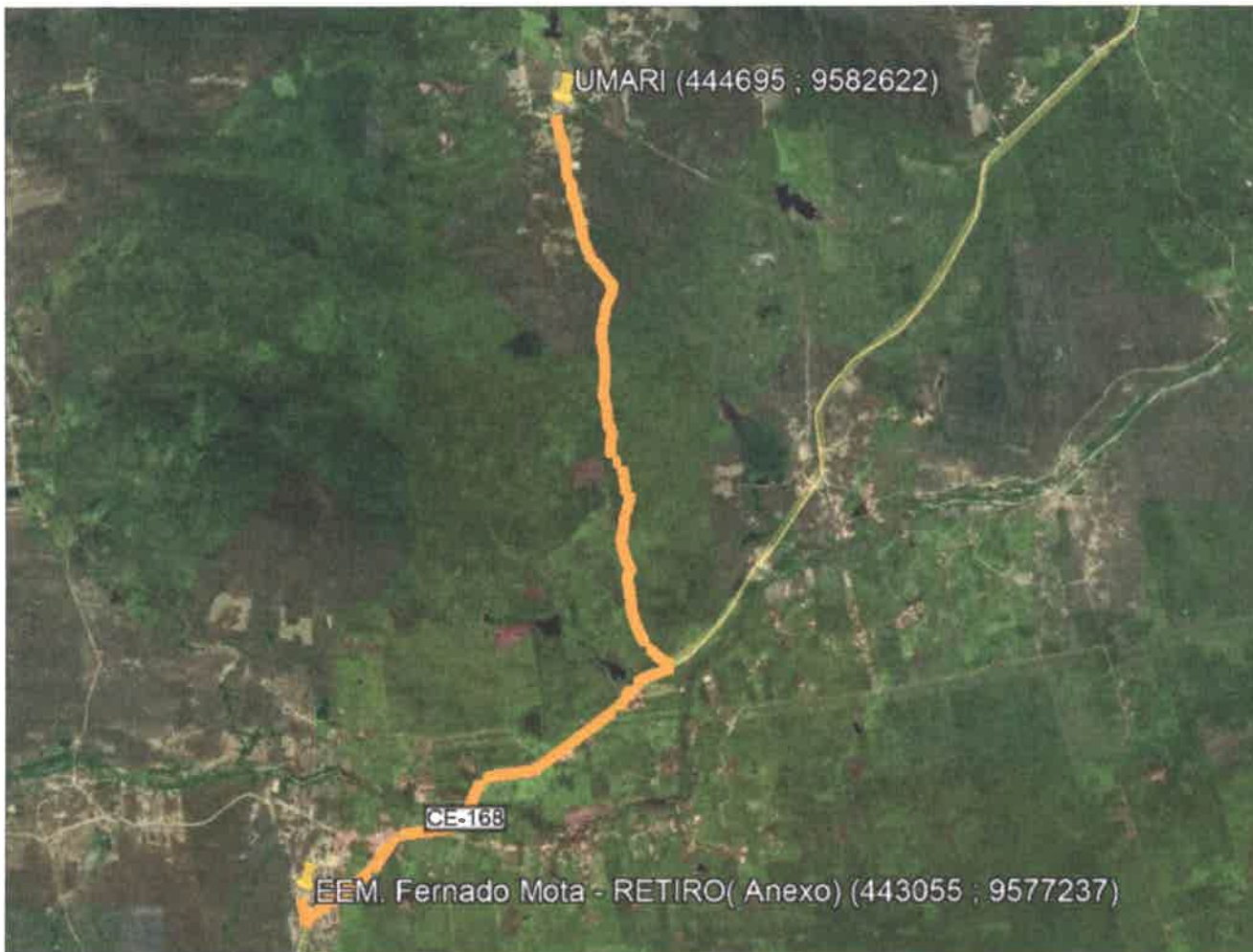

**01** ROTA 40 Umari para Retiro Para a EEM. Fernando Mota(Anexo)  
 ESCALA ————— S/ESC

CLIENTE: PREFEITURA MUNICIPAL DE TEJUCUOCA – CEARÁ			OBRA: LEVANTAMENTOS DE ROTAS DO TRANSPORTE ESCOLAR DO MUNICIPIO		
DESCRIÇÃO: ROTA 40 Umari para Retiro Para a EEM. Fernando Mota(Anexo)			ESCALA: S/ESC	PRANCHA: 40/50	CARIMBO E ASSINATURA ENG.
DISTANCIA DE IDA 7,50KM	DISTANCIA DE VOLTA 7,50KM	DISTANCIA DE IDA E VOLTA 15,00KM	ESCALA: XXXXXXXXX	40/50	 <b>RAMON ROCHA RIBEIRO</b> <b>332813CE</b> <b>ENGENHEIRO CIVIL</b>
DATA: 28/07/2021	EXERCÍCIO: 2021		REVISÃO: 00		



PREFEITURA DE  
**TEJUCUOCA**



*R*

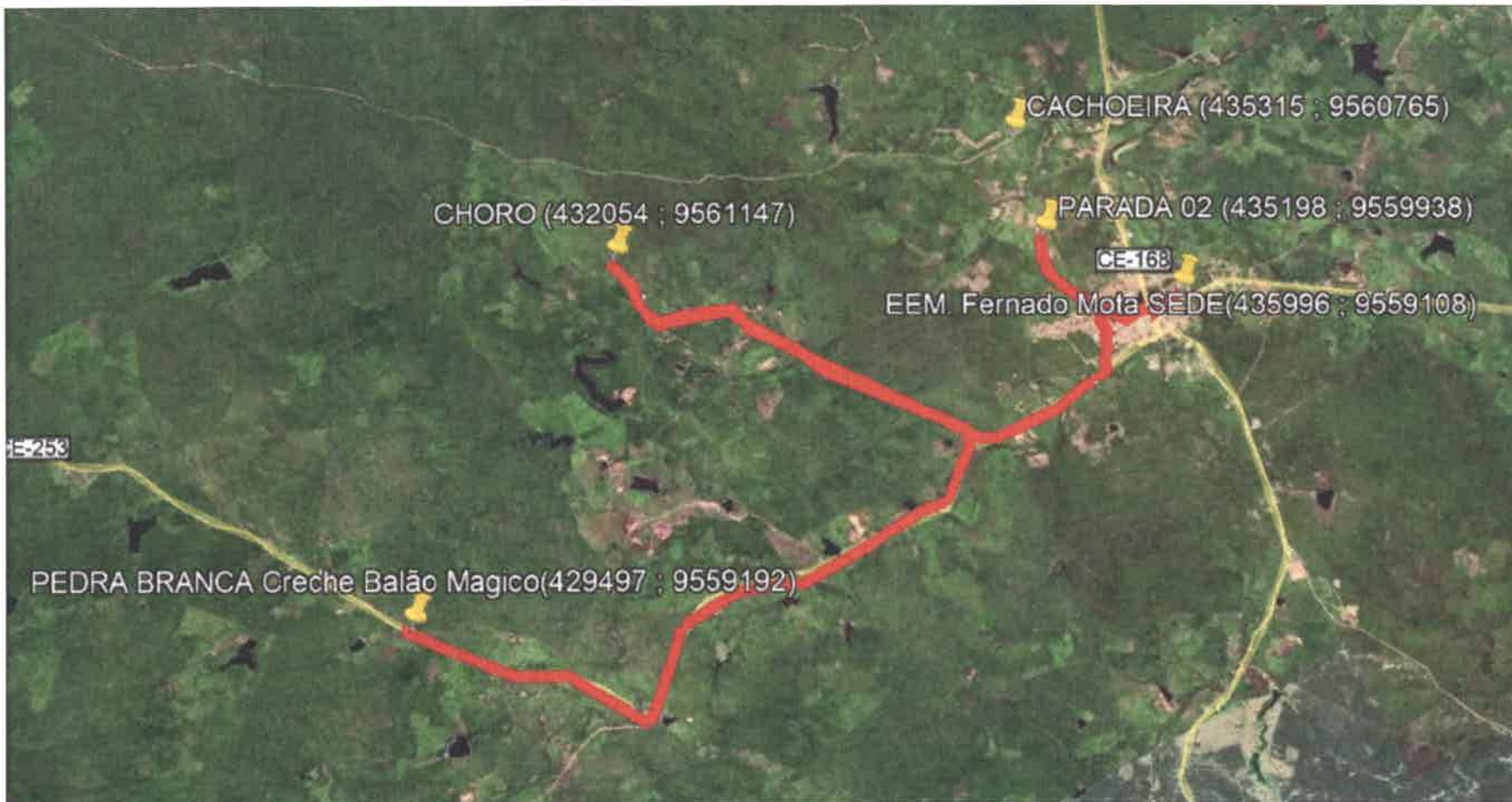

**01** ROTA 43 Pedra Branca–Barbada–Choro–Cachoeira para Sede de Tejuçuoca a Escolas da Sede  
 ESCALA ————— S/ESC

CLIENTE: PREFEITURA MUNICIPAL DE TEJUCUOCA – CEARÁ			OBRA: LEVANTAMENTOS DE ROTAS DO TRANSPORTE ESCOLAR DO MUNICIPIO		
DESCRIÇÃO: ROTA 43 Pedra Branca–Barbada–Choro–Cachoeira para Sede de Tejuçuoca a Escolas da Sede			ESCALA: S/ESC	PRANCHA: 43/50	CARIMBO E ASSINATURA ENG.
DISTANCIA DE IDA 16,00KM	DISTANCIA DE VOLTA 16,00KM	DISTANCIA DE IDA E VOLTA 32,00KM	ESCALA: XXXXXXXXX	43/50	 <b>RAMON ROCHA RIBEIRO</b> <b>332813 CE</b> <b>ENGENHEIRO CIVIL</b>
DATA: 28/07/2021	EXERCÍCIO: 2021		REVISÃO: 00		



PREFEITURA DE  
**TEJUCUOCA**





**01** ROTA 48 Guarani, Bom Lugar, Caiçara Sul, Ingar ,Para a Creche São Vicente  
ESCALA ————— S/ESC

CLIENTE: PREFEITURA MUNICIPAL DE TEJUCUOCA – CEARÁ			OBRA: LEVANTAMENTOS DE ROTAS DO TRANSPORTE ESCOLAR DO MUNICIPIO		
DESCRIÇÃO: ROTA 48 Guarani, Bom Lugar, Caiçara Sul, Ingar , Para a Creche São Vicente			ESCALA: S/ESC	PRANCHA: 48/50	CARIMBO E ASSINATURA ENG. <i>Ramon Rocha Ribeiro</i>
DISTANCIA DE IDA 9,50KM	DISTANCIA DE VOLTA 9,50KM	DISTANCIA DE IDA E VOLTA 19,00KM	ESCALA: XXXXXXXXX		
DATA: 28/07/2021	EXERCÍCIO: 2021		REVISÃO: 00		

PREFEITURA DE  
**TEJUCUOCA**

**RAMON ROCHA RIBEIRO**  
332813 CE  
ENGENHEIRO CIVIL







01 ROTA 11 Ribeiro 1 e 2 Assentamento – Bombas para Vertentes Para a EEF. São João Batista



CLIENTE: PREFEITURA MUNICIPAL DE TEJUCUOCA – CEARÁ			OBRA: LEVANTAMENTOS DE ROTAS DO TRANSPORTE ESCOLAR DO MUNICIPIO		
DESCRIÇÃO: ROTA 11 Ribeiro 1 e 2 Assentamento – Bombas para Vertentes Para a EEF. São João Batista			ESCALA: S/ESC	PRANCHA: 11/50	CARIMBO E ASSINATURA ENG.
DISTANCIA DE IDA 15,00KM	DISTANCIA DE VOLTA 15,00KM	DISTANCIA DE IDA E VOLTA 30,00KM	ESCALA: XXXXXXXXX	RAMON ROCHA RIBEIRO 332813 CE ENGENHEIRO CIVIL	 <b>PREFEITURA DE TEJUÇUOCA</b>
DATA: 28/07/2021	EXERCÍCIO: 2021		REVISÃO: 00		





01

ROTA 20 Carrapateira–Conceição–Bom Lugar–Caiçara Sul para Escolas da Sede

ESCALA ————— S/ESC

CLIENTE: PREFEITURA MUNICIPAL DE TEJUCUOCA – CEARÁ			OBRA: LEVANTAMENTOS DE ROTAS DO TRANSPORTE ESCOLAR DO MUNICIPIO	
DESCRIÇÃO: ROTA 20 Carrapateira–Conceição–Bom Lugar–Caiçara Sul para Escolas da Sede			ESCALA: S/ESC	PRANCHA: 20/50
DISTANCIA DE IDA 21,50KM	DISTANCIA DE VOLTA 21,50KM	DISTANCIA DE IDA E VOLTA 43,00KM	ESCALA: XXXXXXXXXX	CARIMBO E ASSINATURA ENG. <i>Ramon Rocha Ribeiro</i> <b>RAMON ROCHA RIBEIRO</b> 332813 CE ENGENHEIRO CIVIL
DATA: 28/07/2021	EXERCÍCIO: 2021		REVISÃO: 00	



PREFEITURA DE  
**TEJUÇUOCA**



*P*

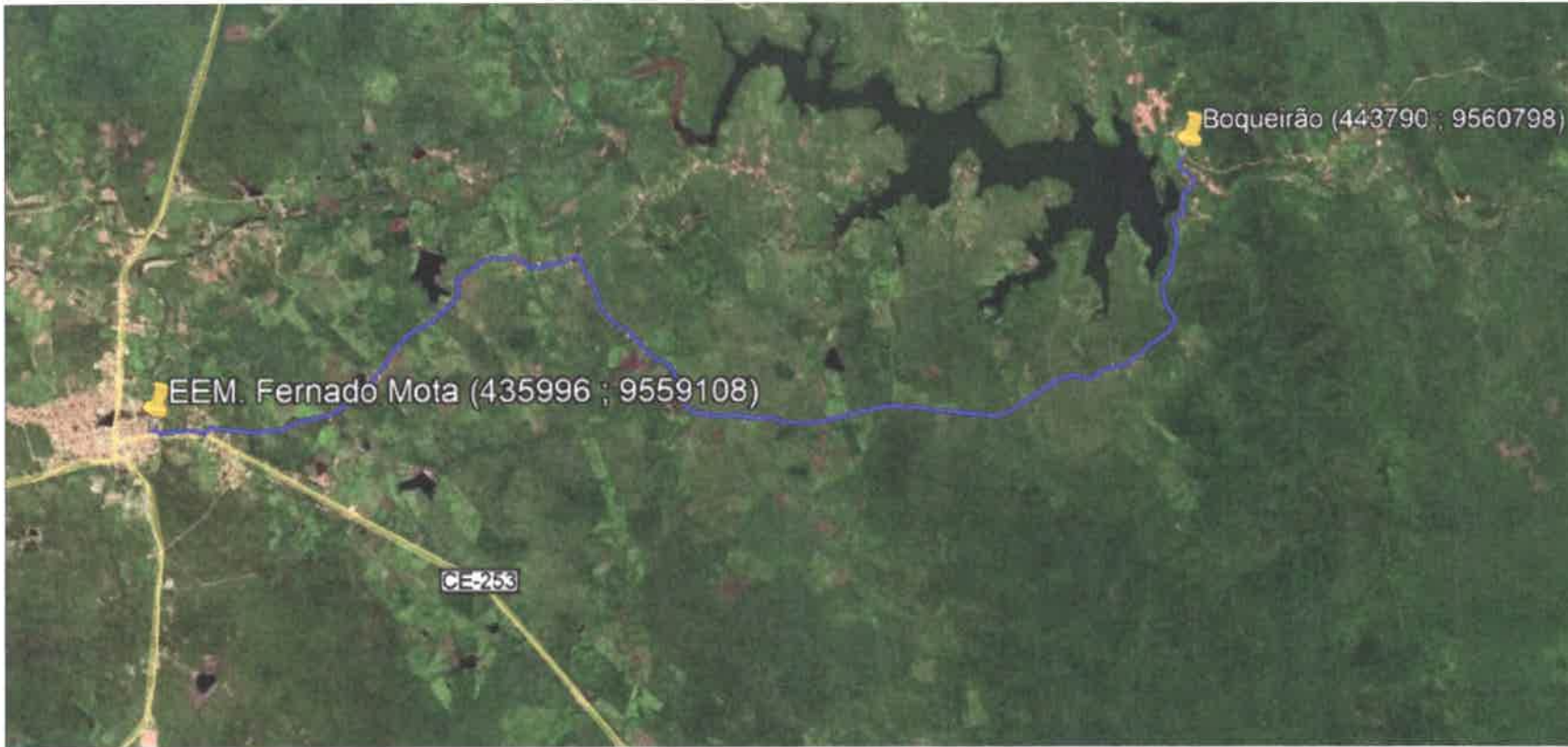

**01** ROTA 09 Boqueirão para Sede de Tejuçuoca  
 ESCALA ————— S/ESC

CLIENTE: PREFEITURA MUNICIPAL DE TEJUCUOCA – CEARÁ			OBRA: LEVANTAMENTOS DE ROTAS DO TRANSPORTE ESCOLAR DO MUNICIPIO		
DESCRIÇÃO: ROTA 09 Boqueirão para Sede de Tejuçuoca			ESCALA: S/ESC	PRANCHA: 9/50	CARIMBO E ASSINATURA ENG. <i>Ramon Rocha Ribeiro</i>
DISTANCIA DE IDA 10,60KM	DISTANCIA DE VOLTA 10,60KM	DISTANCIA DE IDA E VOLTA 21,20KM	ESCALA: XXXXXXXXX		
DATA: 28/07/2021	EXERCÍCIO: 2021		REVISÃO: 00		



PREFEITURA DE  
**TEJUCUOCA**

**RAMON ROCHA RIBEIRO**  
 332813 CE  
 ENGENHEIRO CIVIL



*Handwritten mark*